

M9.2 L



Ersatzteilliste
Spare parts list
Liste des pièces de rechange

15020330-0

6.04.02

A	Motor Engine Moteur	a
B	Antriebseinheit Drive unit Unité d'entraînement	b
C	Hydraulik, Elektrik Hydraulics, Electricals Hydraulique, Electrique	c
D	Holmen Handles Guidon	d
E	Räder Wheels Roues	e
F	Verdeck, Beschilderung Hood, Labels Capot, Plaques	f

**S
E
R
V
I
C
E**

S	Serviceteile Service Parts Pièces de service	s
V	Varianten Variants Variantes	v
Z	Zubehör Accessories Accessoires	z

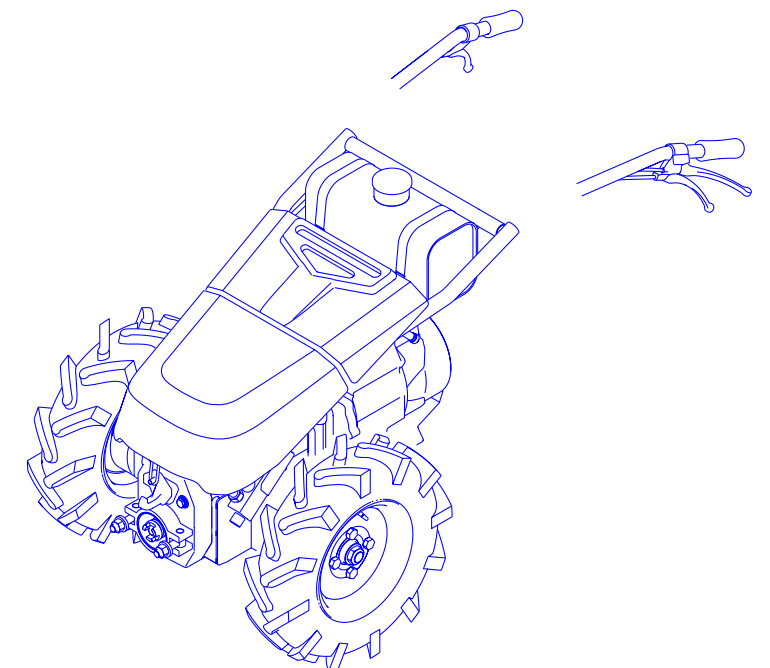

ACROBAT-Reader Voreinstellungen

Darstellungsgrösse:

- > Datei
- > Grundeinstellungen
- > Allgemein
- Vergrößerung
- Standardvergrößerung = **Ganze Seite**

- INFO -

ACROBAT-Reader Presettings

Display size:

- > File
- > Basic settings
- > General
- Zoom
- Standard zoom = **full page**

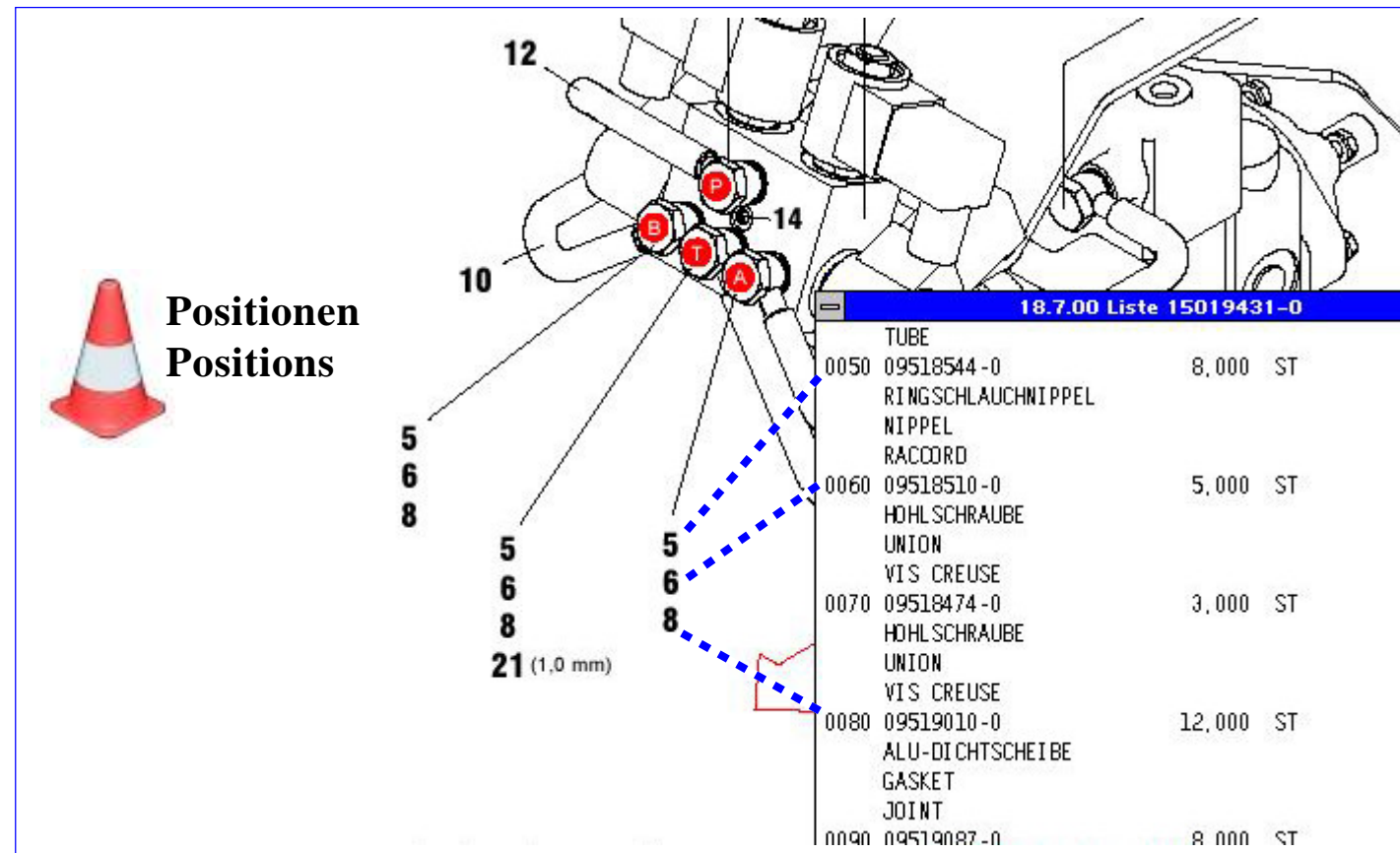

Dimension de l'affichage:

- > Fichier
- > Réglages de base
- > Général
- Grossissement
- Grossissement standard = **page entière**

ACROBAT-Reader Réglages par défaut



08.04.02



REFORM *M9.2 L*

A

Motor

15019888-0

Motor ACT 340 vormontiert

15019895-1

Kupplung

Moteur

Moteur GH280 montage
préliminaire

Embrayage

Engine

Engine GH280 pre-assembled

Clutch

A

Motor ACT 340 vormontiert

* Bitte bestellen Sie Motorenteile direkt bei Ihrem ACME-Partner

15019888-0

Engine ACT 340 pre-assembled

* Please order the parts of engine directly at your ACME partner's office

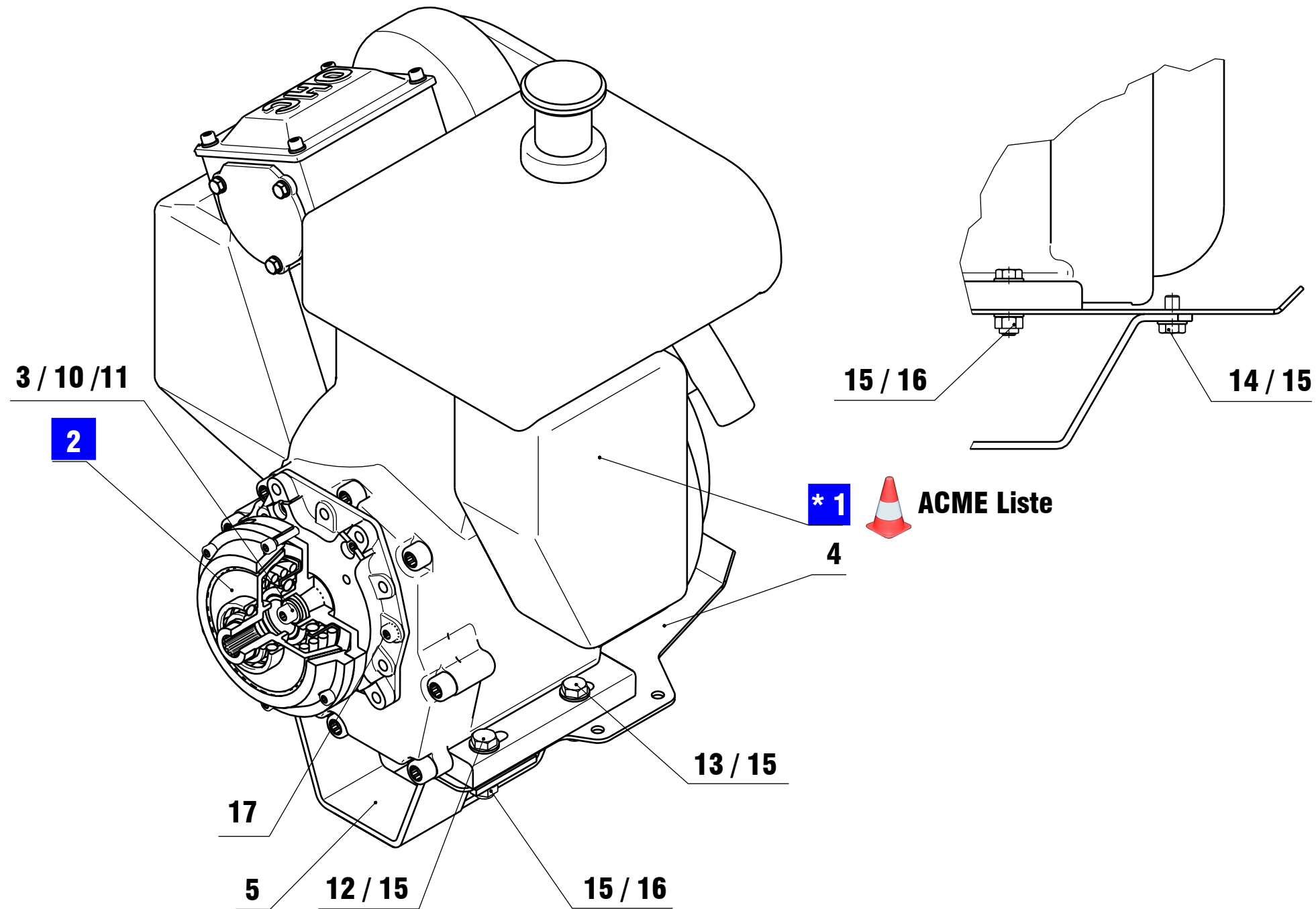

* Prière de commander les parties du moteur directement chez votre (fournisseur) partenaire ACME

Moteur ACT 340, montage préliminaire

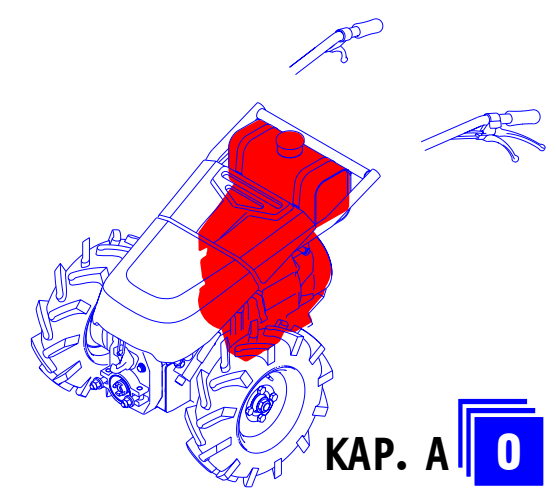

REFORM M9.2 L

27.02.02 LISTE 15019888-0

PPOS	NR/TEXT	Q	QC
0010	15019896-0 MOTOR ELITE 9.2 MOTEUR ELITE 9.2 ENGINE ELITE 9.2	1.000	ST
0020	15019895-1 KUPPLUNG KPL. EMBRAYAGE CPL. CLUTCH CPL.	1.000	ST
0030	15016154-0 SCHEIBE RONDELLE WASHER	1.000	ST
0040	15019603-0 BODENPLATTE PLAQUE PLATE	1.000	ST
0050	15019604-0 BUEGEL ETRIER HOOP	1.000	ST
0100	93701009-0 SPANNSCHEIBE RONDELLE ELASTIQUE STRAIN WASHER	1.000	ST
0110	92140589-0 INNENSECHSKANTSCHRAUBE VIS SCREW	1.000	ST
0120	92067421-0 SECHSKANTSCHRAUBE VIS SCREW	2.000	ST
0130	92067420-0 SECHSKANTSCHRAUBE VIS SCREW	2.000	ST
0140	92097410-0 SECHSKANTSCHRAUBE VIS SCREW	1.000	ST

0150	93212012-0 SCHEIBE RONDELLE WASHER	9.000	ST
0160	93086056-0 SICHERUNGSMUTTER ECROU NUT	4.000	ST
0170	92137118-0 INNENSECHSKANTSCHRAUBE VIS A SIX PANS CREUX SOCKET HEAD CAP SCREW	6.000	ST

15019888-0

KAP. A

Kupplung

15019895-1

Clutch

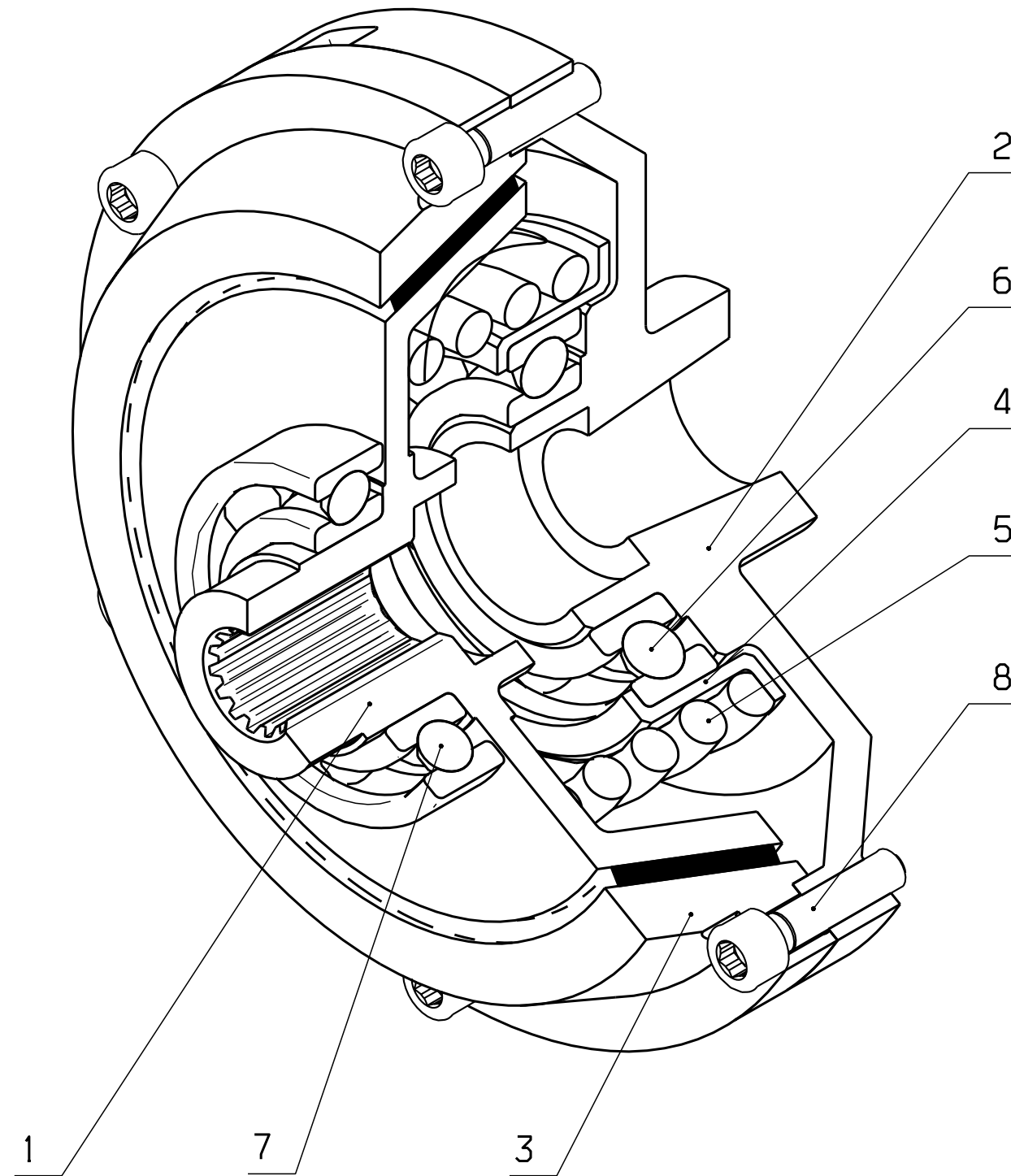

Embrayage

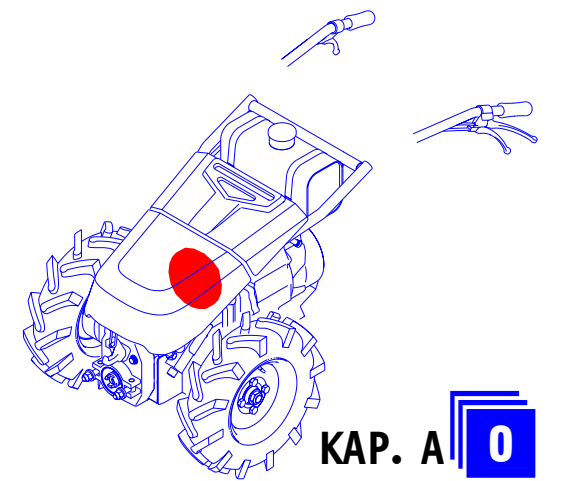

KAP. A 0

REFORM M9.2 L

02.04.02 LISTE 15019895-1

PPOS	NR/TEXT	Q	QC
0010	15018402-0 KUPPLUNGSMITNEHMER CLOCHE D'EMBRAYAGE CLUTCH HOUSING	1.000	ST
0020	15019772-1 ANTRIEBSPLATTE PLATEAU D'EMBRAYAGE CLUTCH PLATE	1.000	ST
0030	15018399-0 KUPPLUNGSGLOCKE CONE D'EMBRAYAGE CLUTCH RING	1.000	ST
0040	15013201-1 DRUCKFLANSCH DISQUE DE RESSORT PRESSURE FLANGE	1.000	ST
0050	15018439-0 DRUCKFEDER RESSORT SPRING	1.000	ST
0060	01606007-0 RILLENKUGELLAGER ROULEMENT BEARING	1.000	ST
0070	01606006-0 RILLENKUGELLAGER ROULEMENT BEARING	1.000	ST
0080	92137083-0 INNENSECHSKANTSCHRAUBE VIS SCREW	6.000	ST

15019895-1

KAP. A

REFORM M9.2 L**B****Antriebseinheit****Unité d'entraînem.****Drive unit**

15019261-0

Verstellpumpe mechanisch

Pompe à cylindrée
variable, mech.Variable displacement
pump, mech.

15019262-0

Verstellpumpe hydraulisch

Pompe à cylindrée
variable, hydr.Variable displacement
pump, hydr.

15019299-0

Feststellbremse

Frein de stationnement

Parkingbrake

15019400-6

Zapfwellengetriebe

Transmission PDF

PTO gear

15019722-0

Radabschaltung

Roues libre

Free wheels

15019889-0

Motorflansch/Hydropumpe,
mech.Flasque de moteur/pompe
hydr.,mech.Engine flange/hydraulic
pump, mech.

15019890-0

Motorflansch/Hydropumpe,
hydr.Flasque de moteur/pompe
hydr.,hydr.Engine flange/hydraulic
pump, hydr.

15019912-0

Chassis und Hydromotoren

Chassis et hydromoteurs

Chassis and hydromotors

15020204-0

Vorschubfeinsteuerung

Réglage en finesse de
l'entraînement d'avancementFine adjustment of wheel
drive control**B**

Verstellpumpe

Mechanische Pumpenverstellung



15019261-0

Variable displacement pump

Mechanical pump regulation

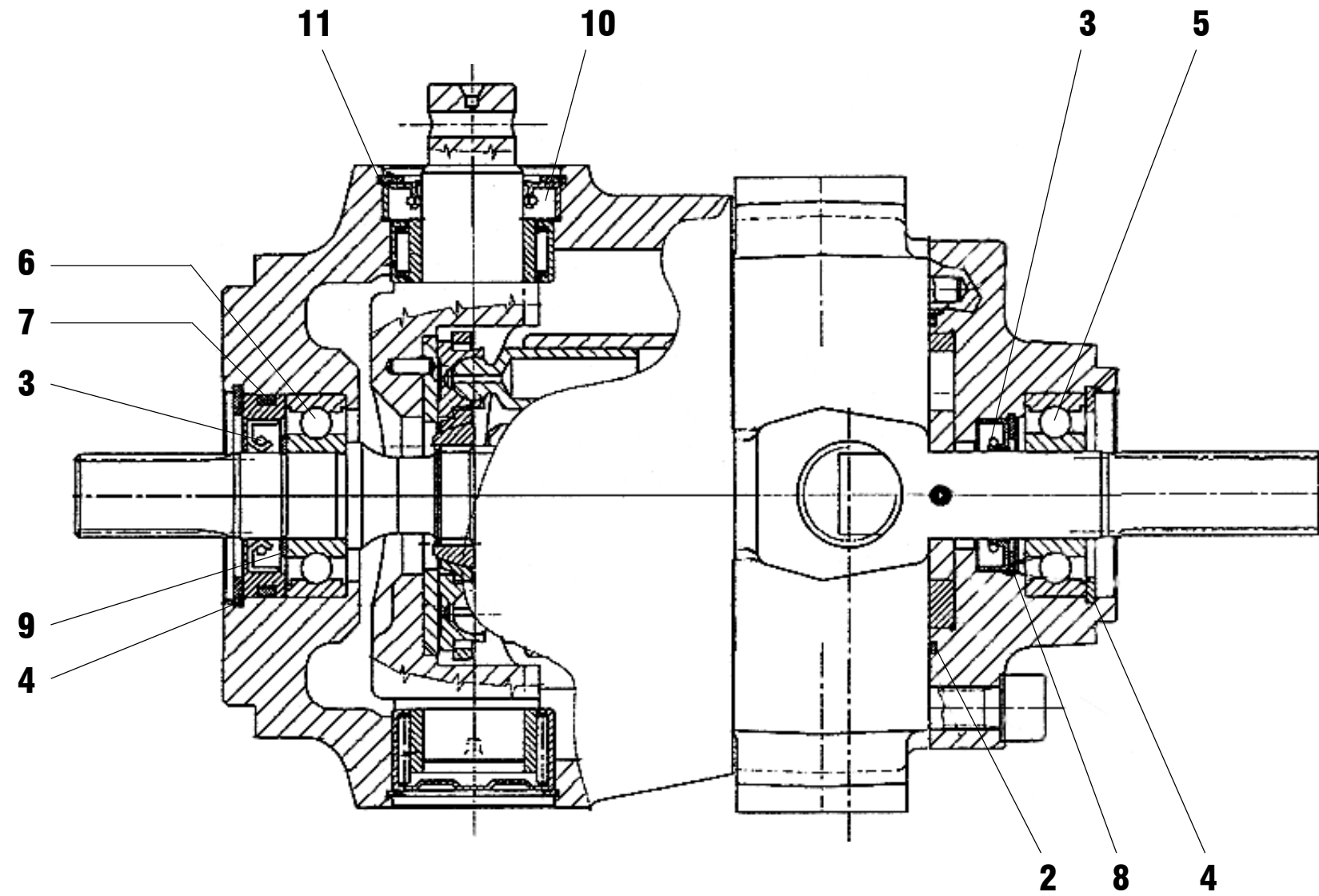

Réglage mécanique de la pompe

Pompe à cylindrée variable



M9.1 L / M9.2 L

24.8.00

KAP. B **0**

REFORM M9.1 L / M9.2 L

05.12.00 LISTE 15019261-0

PPOS	NR/TEXT	Q	QC
0020	17905153-0 O-RING JOINT TORIQUE O RING	1,000	ST
0030	17950152-0 DISTANZSCHEIBE RONDELLE D'ECARTEMENT SHIM	2,000	ST
0040	09500340-0 SICHERUNGSRING CIRCLIP SNAP RING	2,000	ST
0050	01606203-0 RILLENKUGELLAGER ROULEMENT BEARING	1,000	ST
0060	00006203-0 RILLENKUGELLAGER ROULEMENT BEARING	1,000	ST
0070	09534126-0 O-RING JOINT TORIQUE O RING	1,000	ST
0080	09500330-0 SICHERUNGSRING CIRCLIP SNAP RING	1,000	ST
0090	09500017-0 SICHERUNGSRING CIRCLIP SNAP RING	1,000	ST
0100	09501041-0 WELLENDICHTRING JOINT D'ETANCHEITE SHAFT SEAL	1,000	ST

0110	09500335-0 SICHERUNGSRING CIRCLIP SNAP RING	1,000	ST
------	--	-------	----

Verstellpumpe

Hydraulische Pumpenverstellung



15019262-0

Variable displacement pump

Hydraulic pump regulation

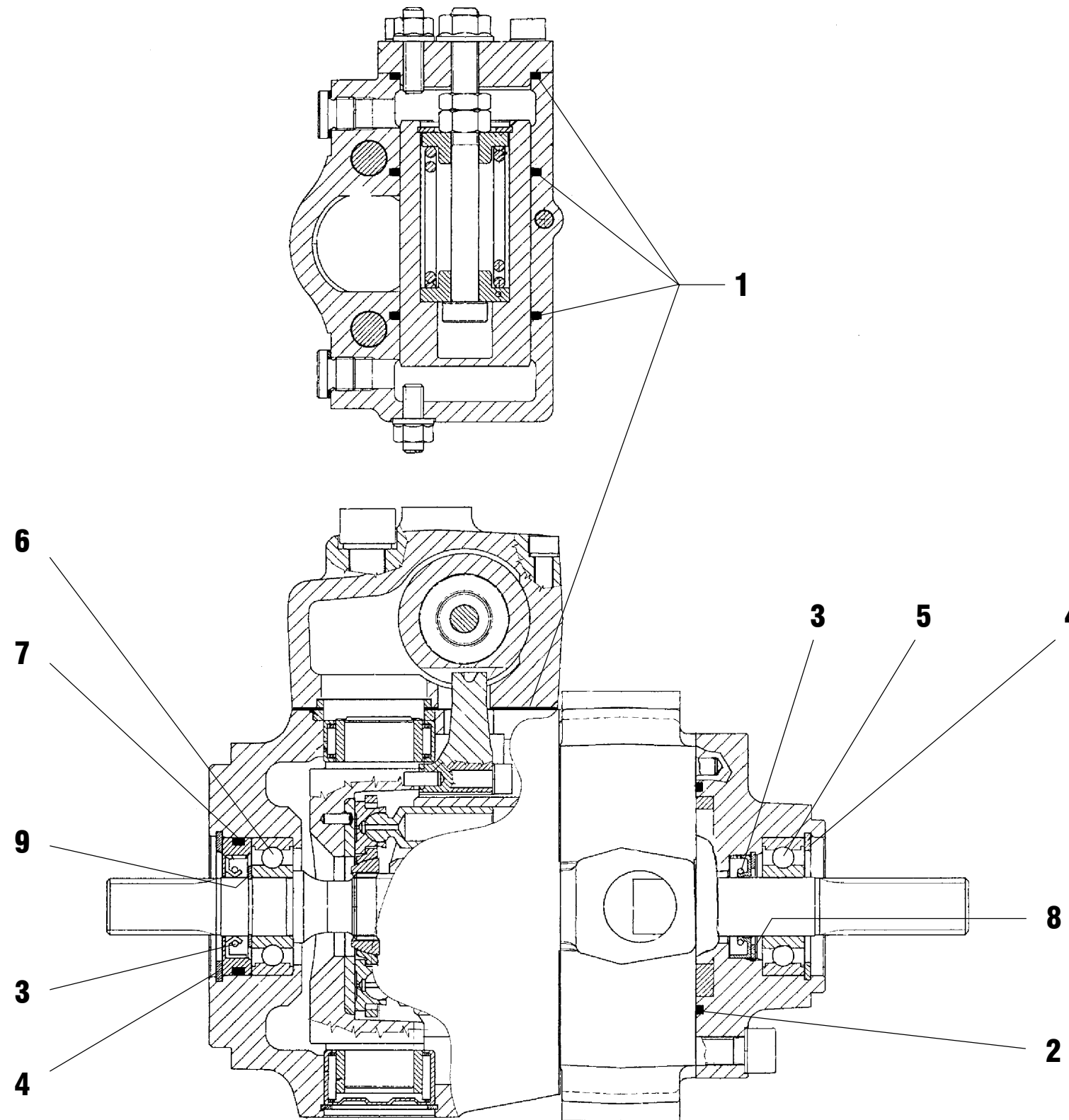

Réglage hydraulique de la pompe

Pompe à cylindrée variable



M9.1 L / M9.2 L

24.8.00



REFORM M9.1 L / M9.2 L

05.12.00 LISTE 15019262-0

PPOS	NR/TEXT	Q	QC
0010	17905154-0 DICHTUNGSSATZ JEU DE JOINTS GASKET SET	1,000	ST
0020	17905153-0 O-RING JOINT TORIQUE O RING	1,000	ST
0030	17905152-0 WELLENDICHTRING JOINT D'ETANCHEITE SHAFT SEAL	2,000	ST
0040	09500340-0 SICHERUNGSRING CIRCLIP SNAP RING	2,000	ST
0050	01606203-0 RILLENKUGELLAGER ROULEMENT BEARING	1,000	ST
0060	00006203-0 RILLENKUGELLAGER ROULEMENT BEARING	1,000	ST
0070	09534126-0 O-RING JOINT TORIQUE O RING	1,000	ST
0080	09500330-0 SICHERUNGSRING CIRCLIP SNAP RING	1,000	ST
0090	09500017-0 SICHERUNGSRING CIRCLIP SNAP RING	1,000	ST

15019262-0

KAP. B

Feststellbremse

Nur mit Bereifung 5.00-10 AS nicht mit 21x11.00-8

15019299-0

Parkingbrake

Only with wheels 5.00-10 AS not 21x11.00-8

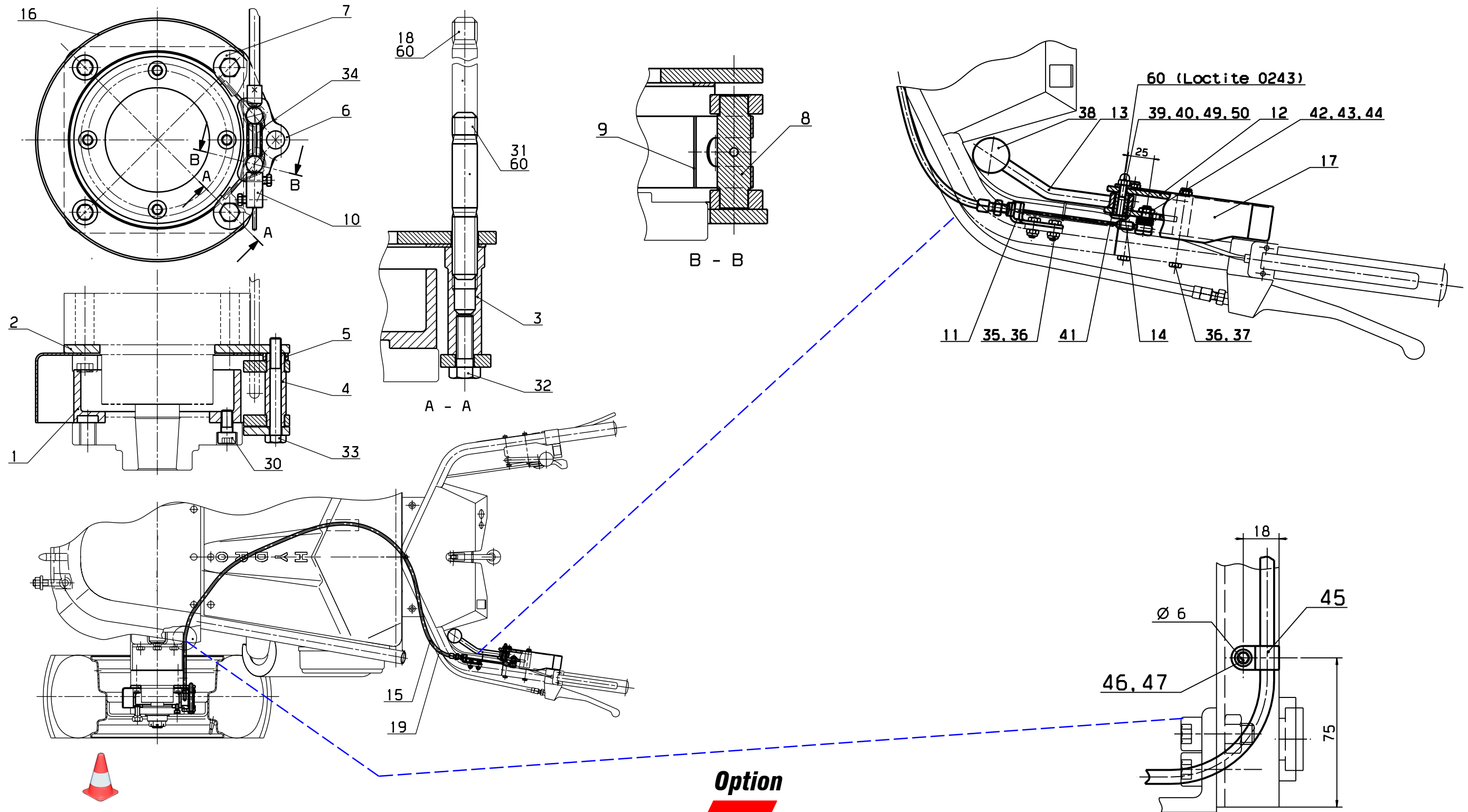

Seulement avec roues 5.00-10 AS pas avec 21x11.00-8

Frein de stationnement agissant sur la roue gauche



M9.1 L / M9.2 L

2.3.02



REFORM M9.1 L / M9.2 L

02.04.02 LISTE 15019299-0

PPOS	NR/TEXT	Q	QC
0010	15019292-0 BREMSTROMMEL TAMBOUR DE FREIN BRAKE DRUM	1.000	ST
0020	15019293-0 BREMSTRAEGER SUPPORT DE FREIN BRAKE SUPPORT	1.000	ST
0030	15019296-0 SCHRAUBE VIS SCREW	2.000	ST
0040	15019297-0 ROHR TUBE SPACER	1.000	ST
0050	15019302-0 DISTANZROHR TUBE DE DISTANCE SPACER	1.000	ST
0060	15019295-0 WIPPE BASCULE ROCKER	2.000	ST
0070	15019294-0 HALTER APPUI HOLDER	1.000	ST
0080	15019298-0 BREMSSCHLUESSEL CLEF DE FREIN BRAKE KEY	2.000	ST
0090	15019301-0 BREMSBAND COILLER DE FREIN BRAKE RIBBON	1.000	ST
0100	15017725-0 ENDNIPPEL KPL. NIPPLE NIPPLE	1.000	ST

0110	15019339-0 HALTER BREMSE APPUI DE FREIN BRAKE HOLDER	1.000	ST
0120	15019343-0 150 19 343-0:TRAEGER BREMSE SUPPORT DE FREIN BRAKE SUPPORT	1.000	ST
0130	15019341-0 HEBEL BREMSE LEVIER DE FREIN BRAKE LEVER	1.000	ST
0140	15019032-0 DISTANZROHR TUBE DE DISTANCE SPACER	1.000	ST
0150	15019333-0 SCHALKABEL CABLE DE COMMANDE COMMANDER CABLE	1.000	ST
0160	15019404-0 WICKELSCHUTZ PROTECTION PROTECTION	1.000	ST
0170	15019410-0 ABDECKUNG COUVERTURE COVERING	1.000	ST
0180	15019411-0 STIFTSCHRAUBE GOUJOU SCREW	2.000	ST
0190	15019412-0 SCHALKABEL CABLE DE COMMANDE COMMANDER CABLE	1.000	ST
0300	92135117-0 INNENSECHSKANTSCHRAUBE VIS SCREW	4.000	ST
0310	92716783-0 STIFTSCHRAUBE GOUJOU SCREW	2.000	ST

0320	92097376-0 SECHSKANTSCHRAUBE VIS A TETE HEXAGONALE HEX SCREW	2.000	ST
0330	92067389-0 SECHSKANTSCHRAUBE VIS SCREW	1.000	ST
0340	09502013-0 DRUCKFEDER RESSORT PRESSURE SPRING	1.000	ST
0350	92097299-0 SECHSKANTSCHRAUBE VIS SCREW	2.000	ST
0360	93086054-0 SICHERUNGSMUTTER ECROU NUT	4.000	ST
0370	92067316-0 SECHSKANTSCHRAUBE VIS SCREW	2.000	ST
0380	09584140-0 KUGELGRIFF POIGNEE KNOB	1.000	ST
0390	92153054-0 SENKSCHRAUBE VIS SCREW	1.000	ST
0400	93285507-0 SCHEIBE RONDELLE WASHER	1.000	ST
0410	09505035-0 GLEITLAGER DOUILLE BUSHING	2.000	ST
0420	92296278-0 FLACHKOPFSCHRAUBE VIS SCREW	1.000	ST

0430	93212011-0 SCHEIBE RONDELLE WASHER	4.000	ST
0440	93041010-0 SECHSKANTMUTTER FLACH ECROU NUT	1.000	ST
0450	09549135-0 ROHRSCHELLE COLLIER COLLAR	1.000	ST
0460	92137042-0 INNENSECHSKANTSCHRAUBE VIS A SIX PANS CREUX HEX.SOCKET HEAD SCREW	1.000	ST
0470	93086053-0 SICHERUNGSMUTTER ECROU NUT	1.000	ST
0480	09293011-0 FALTBOXE 310X240X180 CARTON PLIANT 310X240X180 FLEXIBLE BOX 310X240X180	1.000	ST
0490	93140101-0 HUTMUTTER ECROU BORGNE NUT	1.000	ST
0500	93281004-0 SCHEIBE RONDELLE WASHER	1.000	ST
0600	09294120-0 SCHRAUBENSICHERUNGSMITTEL LOCTITE 243 PRODUIT DE BLOCAGE DE VIS LOCTITE 243 THREAD-LOCKING COMPOUND LOCTITE 243	0.010	ST

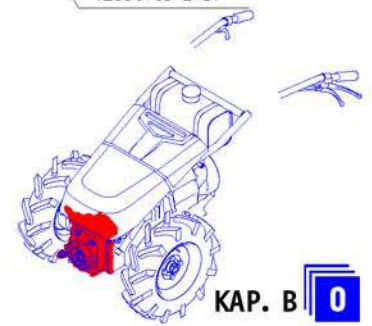
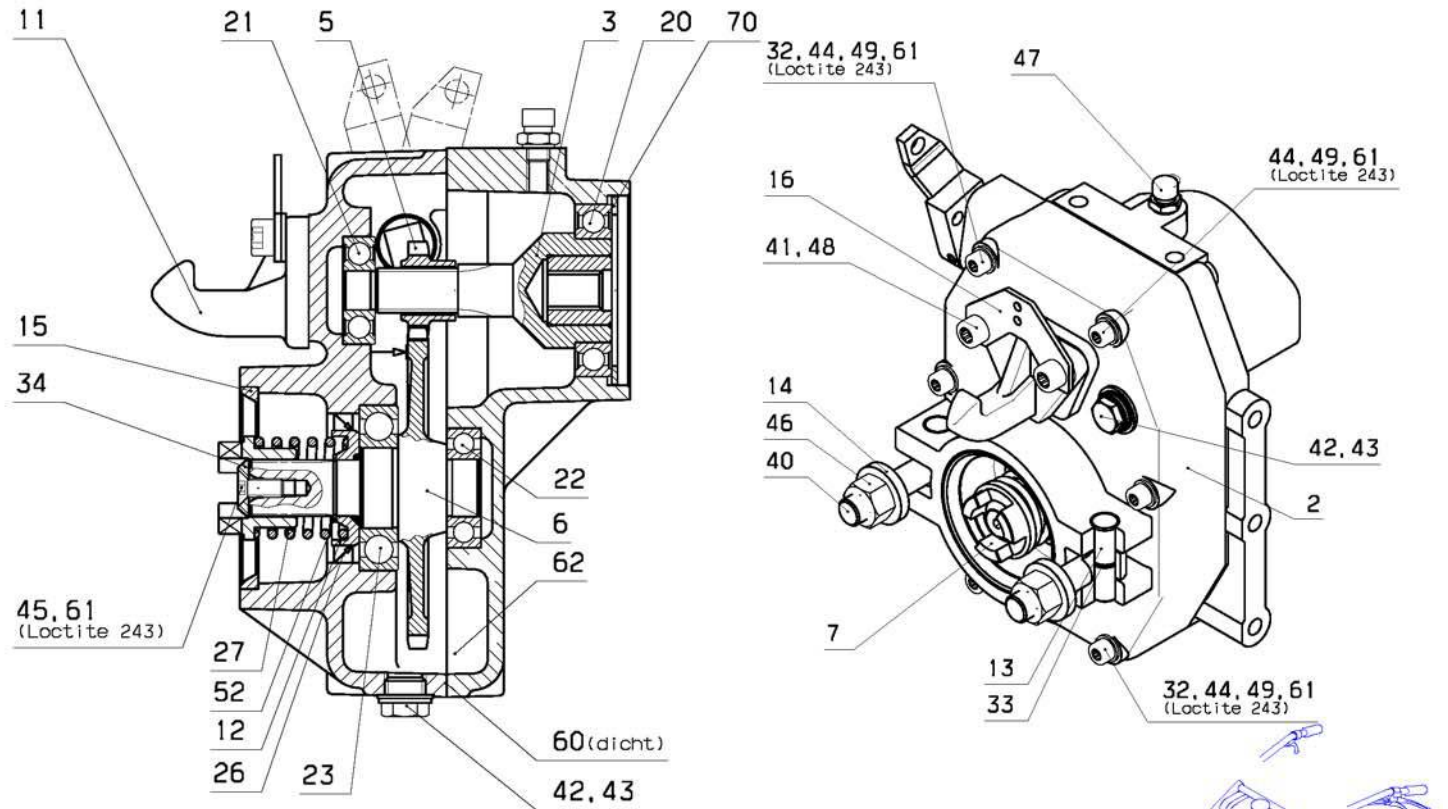
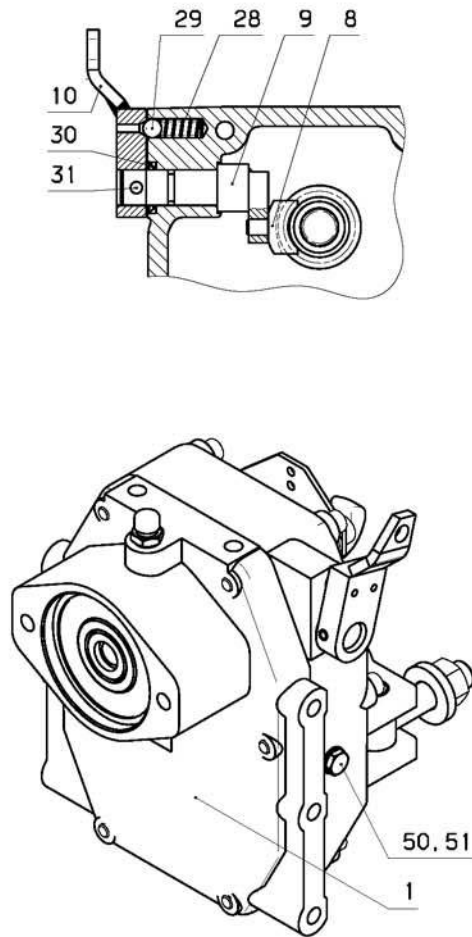

REFORM M9.2 L

27.02.02 LISTE 15019400-06

PPOS	NR/TEXT	Q	QC												
0010	15019374-0	1.000	ST	0120	15018173-0	1.000	ST	0260	09501328-0	1.000	ST		SCREW		
	ZAPFWELLENGEHAEUSE				STUETZRING				WELLENDICHTRING			0410	92137658-0	2.000	ST
	BOITIER				BAGUE				JOINT D'ETANCHEITE				INNENSECHSKANTSCHRAUBE		
	HOUSING			0130	15009923-0	2.000	ST	0270	09502034-0	1.000	ST		VIS A SIX PANS CREUX		
0020	15019373-0	1.000	ST		RING				SHAFT SEAL				SOCKET HEAD CAP SCREW		
	ZAPFWELLENGEHAEUSE				BOLZEN				DRUCKFEDER			0420	92670006-0	2.000	ST
	BOITIER				AXE				RESSORT				VERSCHLUSSCHRAUBE		
	HOUSING			0140	10320116-0	2.000	ST	0280	10510243-0	1.000	ST		BOUCHON		
0030	15019397-1	1.000	ST		PIN				SPRING				PLUG		
	SCHALTWELLE				UNTERLAGSCHEIBE				DRUCKFEDER			0430	09519018-0	2.000	ST
	ARBRE				RONDELLE				RESSORT				ALU-DICHTSCHEIBE		
	SHAFT				WASHER				PRESSURE SPRING				BAGUE EN ALUMINIUM		
0050	15004176-0	1.000	ST	0150	15019648-0	1.000	ST	0290	05600025-0	1.000	ST		ALUMINIUM SEALING WASHER		
	SCHALTRAD				ZENTRIERRING				STAHLKUGEL			0440	92137130-0	6.000	ST
	PIGNON				BAGUE DE CENTRAGE				BILLE				INNENSECHSKANTSCHRAUBE		
	CONTROL O.CHANGE GEAR			0160	15019646-0	1.000	ST	0300	09501034-0	1.000	ST		VIS		
0060	15019398-0	1.000	ST		HALTEBLECH				WELLENDICHTRING			0450	92152065-0	1.000	ST
	ZAPFWELLENRAD Z-53				TOLE DE FIXATION				JOINT D'ETANCHEITE				SENKSCHEIBE		
	ENGRENAGE			0200	01606009-0	1.000	ST	0310	93546071-0	1.000	ST		BOULON A TETE CONIQUE		
	GEAR				RILLENKUGELLAGER				SPANNSTIFT			0460	93056018-0	2.000	ST
0070	15017313-0	1.000	ST		ROULEMENT				GOUPILLE ELASTIQUE				SECHSKANTMUTTER		
	ANTRIEBSKLAUE				BEARING				PIN				ECROU		
	TETE A GRIFFES			0210	01606303-0	1.000	ST	0320	06130101-0	2.000	ST		NUT		
	SLEEVE				RILLENKUGELLAGER				INNENRING			0470	09530684-0	1.000	ST
0080	10120158-0	1.000	ST		ROULEMENT				BAGUE INTERIEUR				ENTLUEFTUNGSSCHRAUBE		
	SCHALTSCHUH				BEARING				RING INNER				VIS DE PURGE		
	FOURCHETTE			0220	00006205-0	1.000	ST	0330	09504341-0	2.000	ST		VENT SCREW		
	SELECTOR FORK				RILLENKUGELLAGER				O-RING			0480	93212012-0	4.000	ST
0090	15018359-1	1.000	ST		ROULEMENT				JOINT TORIQUE				SCHEIBE		
	SCHALTFINGER				BEARING				O RING				RONDELLE		
	DOIGT DE COMMANDE			0230	00006207-0	1.000	ST	0340	93285508-0	1.000	ST		WASHER		
	SWITCH FINGER				RILLENKUGELLAGER				SCHEIBE			0490	93210519-0	6.000	ST
0100	15019394-0	1.000	ST		ROULEMENT				RONDELLE				SCHEIBE		
	SCHALTHEBEL				BEARING				WASHER				RONDELLE		
	LEVIER			0250	09504357-0	1.000	ST	0400	92510439-0	2.000	ST		WASHER		
	LEVER				O-RING				AUGENSCHRAUBE			0500	92670002-0	1.000	ST
0110	15018158-1	1.000	ST		JOINT TORIQUE				BOULON A OEILLET				VERSCHLUSSCHRAUBE		
	HAKEN				O RING								BOUCHON		
	CROCHET														
	HOOK														

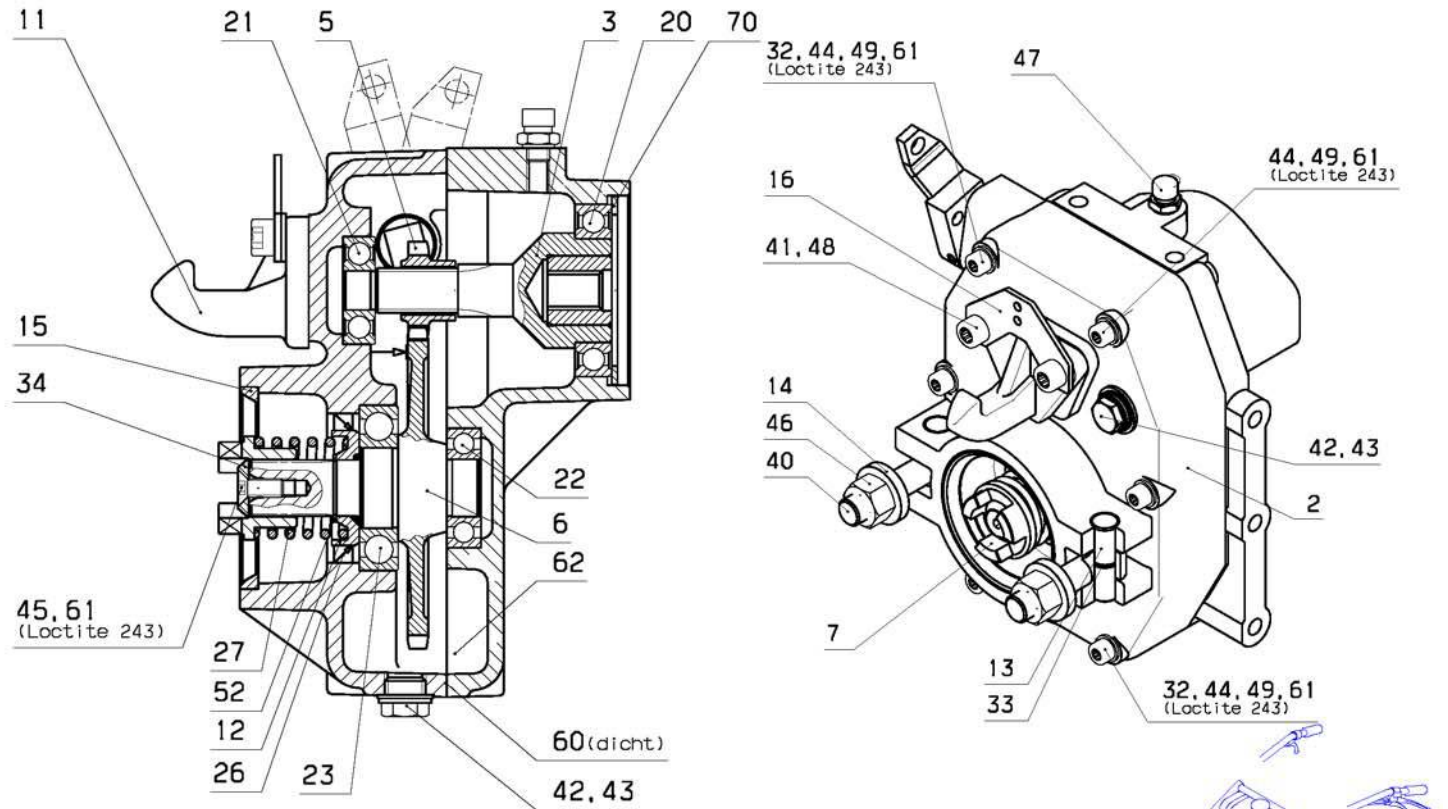
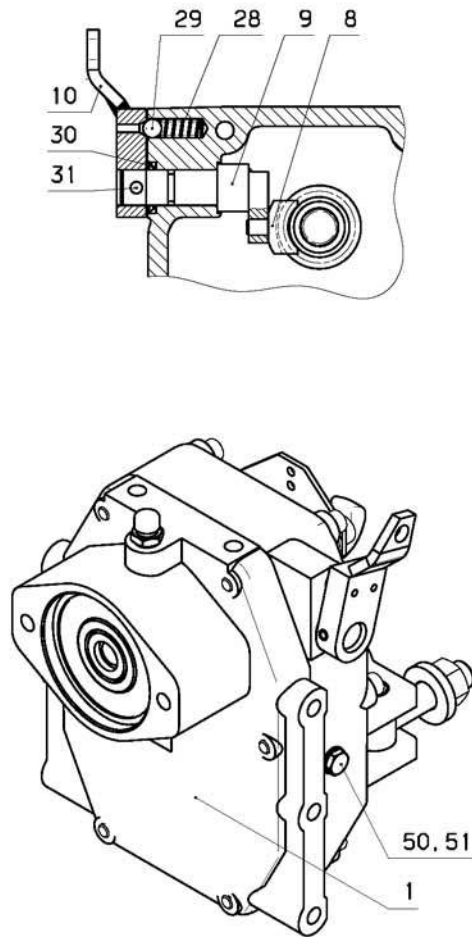

REFORM M9.2 L

0510	09519010-0	1.000	ST	PLUG ALU-DICHTSCHEIBE
0520	09500025-0	1.000	ST	JOINT GASKET SICHERUNGSRING
0600	09294153-0	0.010	ST	CIRCLIP SNAP RING DICHTMASSE CARTUSCHE
0610	09294120-0	0.100	ST	CARTUSCHE DE JOINT GASKET LIQUID SCHRAUBENSICHERUNGSMITTEL
	LOCTITE 243			PRODUIT DE BLOCAGE DE VIS
	LOCTITE 243			THREAD-LOCKING COMPOUND LOCTITE
0620	09201027-0	1.000	L	243 MOTORENOEL SAE10W /30 HYDR. HUILE DE MOTEUR SAE10W 30HR MOTOR OIL SAE10W /30 HYDR.
0700	15020047-0	1.000	ST	DISTANZRING

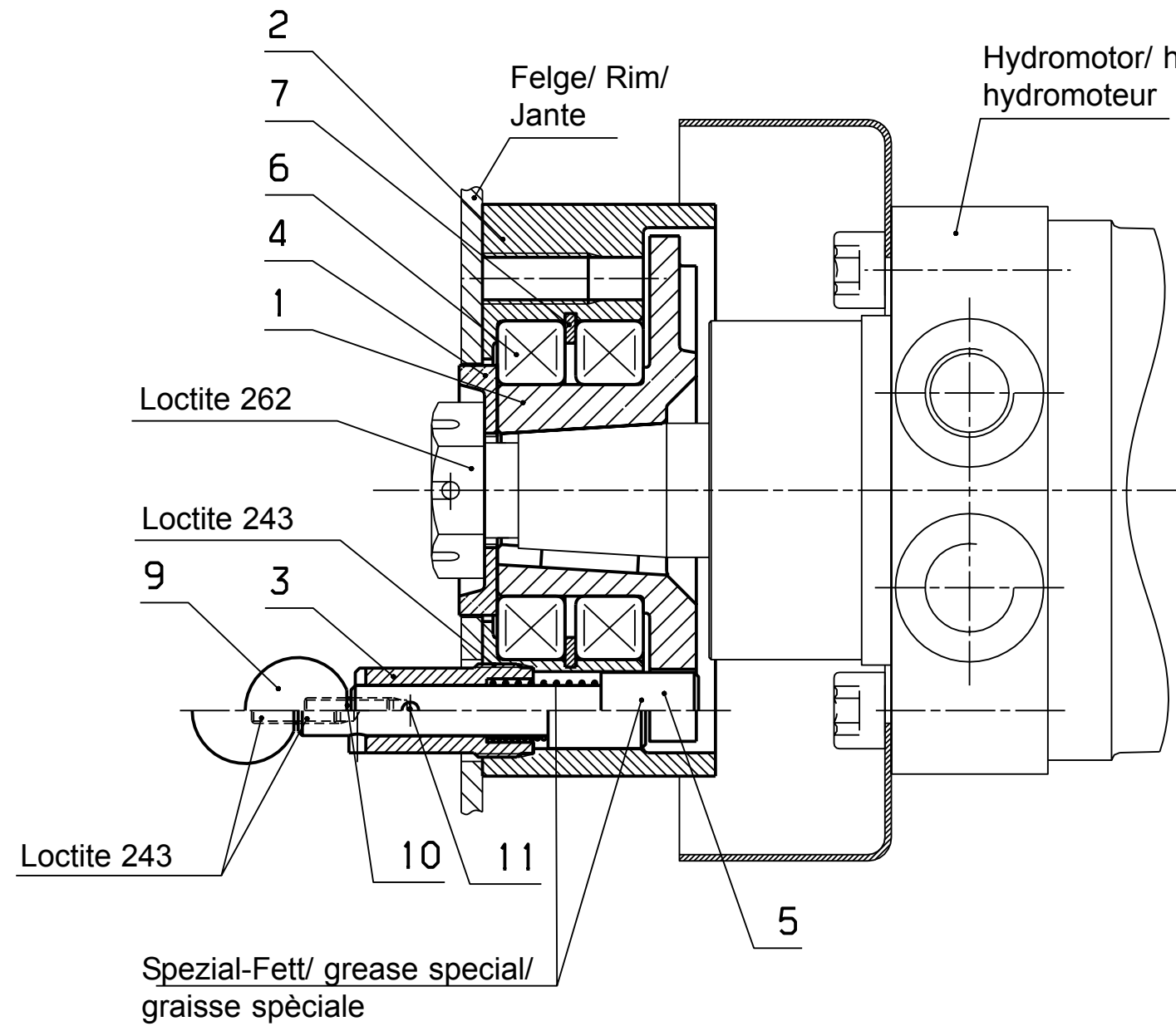

Nacharbeit Felge /
workover rim/ retouche jante

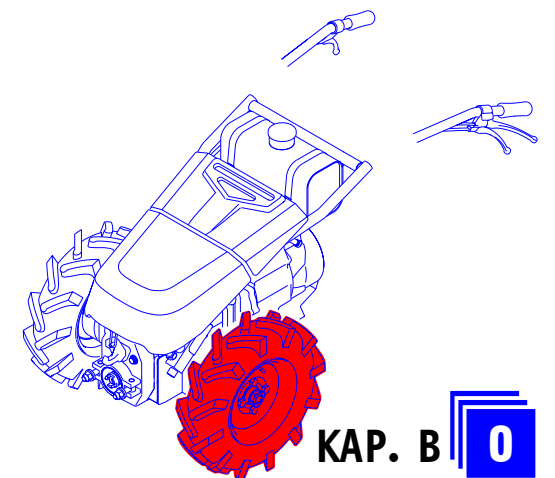
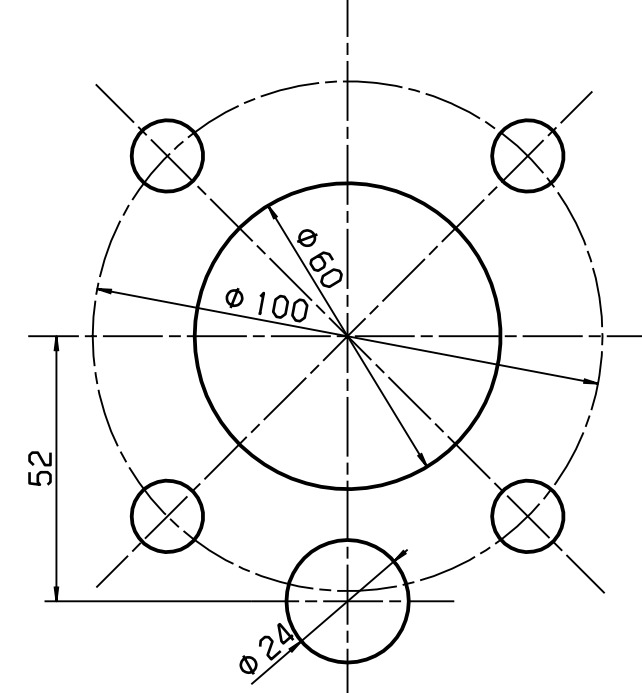

REFORM M9.1 L / M9.2 L

27.02.02 LISTE 15019722-0

PPOS	NR/TEXT	Q	QC
0010	15019703-0 RADNABE MOYEU FLANGE	2.000	ST
0020	15019704-0 BREMSTROMMEL TAMBOUR DE FREIN BRAKE DRUM	2.000	ST
0030	15019705-0 HUELSE DOUILLE BUSH	2.000	ST
0040	15019706-0 ZENTRIERING BAGUE RING	2.000	ST
0050	15019707-0 BOLZEN AXE PIN	2.000	ST
0060	01606010-0 RILLENKUGELLAGER ROULEMENT BEARING	4.000	ST
0070	09500380-0 SICHERUNGSRING CIRCLIP SNAP RING	2.000	ST
0080	09502009-0 DRUCKFEDER RESSORT SPRING	2.000	ST
0090	09584137-0 KUGELGRIFF POIGNEE KNOB	2.000	ST
0100	92782078-0 GEWINDESTIFT VIS SCREW	2.000	ST

0110 93545214-0 2.000 ST
SPANNSTIFT
GOUPILE ELASTIQUE
PINE

Motorflansch mit Hydropumpe

Mechanische Pumpenverstellung



15019889-0

Engine flange and hydraulic pump

Mechanical pump regulation

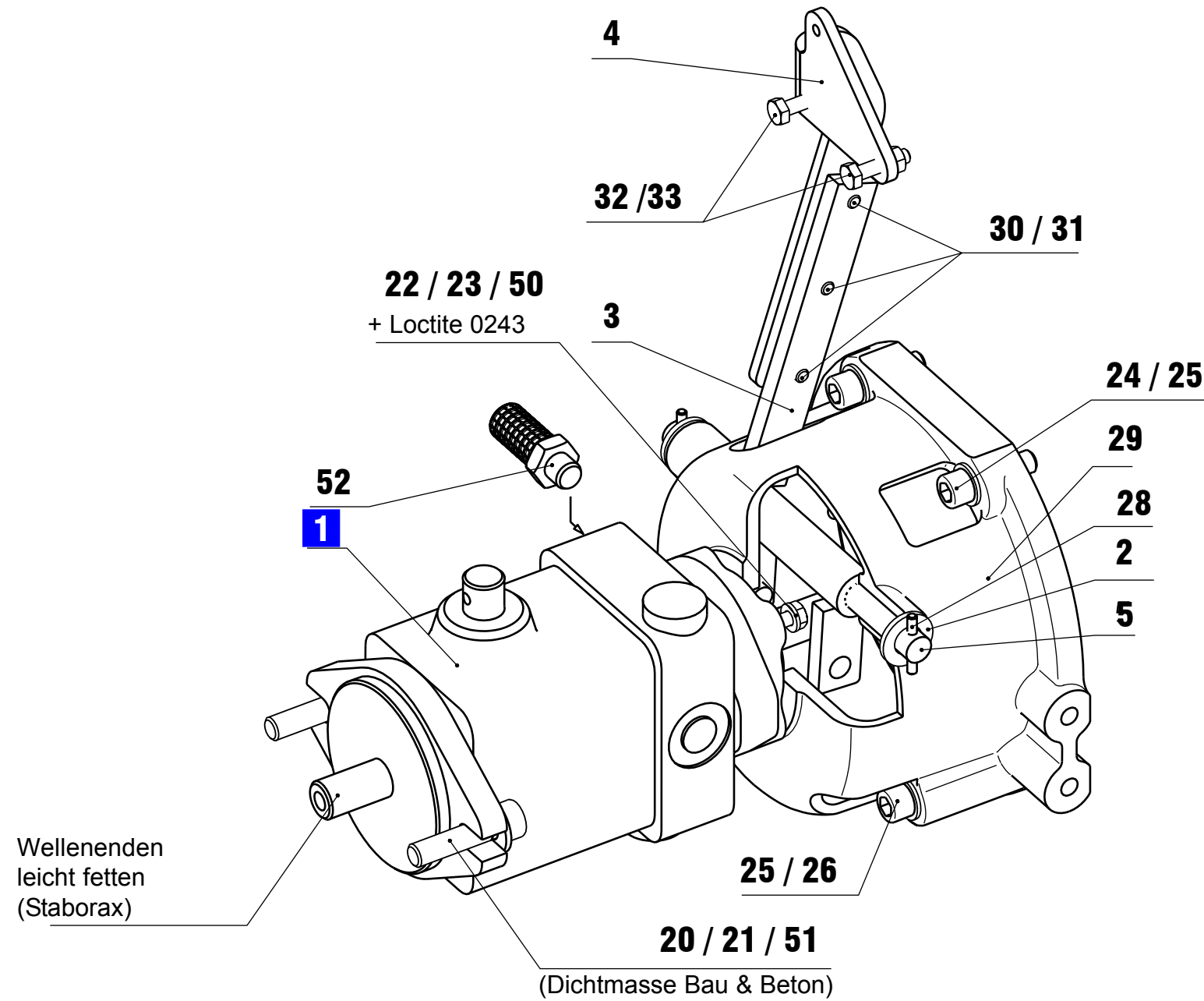

Réglage mécanique de la pompe

Flasque de moteur avec pompe hydraulique



M9.2 L

26.2.02

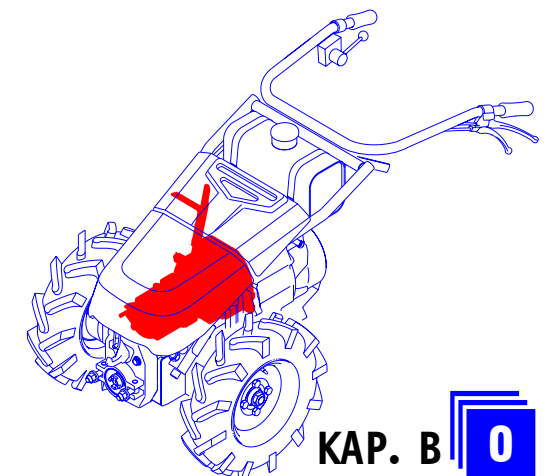

KAP. B

0

REFORM M9.2 L

27.02.02 LISTE 15019889-0

PPOS	NR/TEXT	Q	QC					
0010	15019261-0 VERSTELLPUMPE POMPE DE CONTROLE CONTROL PUMP	1.000	ST	0250	93225414-0 SCHEIBE RONDELLE WASHER	4.000	ST	GASKET LIQUID
0020	15019372-0 MOTORFLANSCH FLASQUE FLANGE	1.000	ST	0260	92137167-0 INNENSECHSKANTSCHRAUBE VIS A SIX PANS CREUX SOCKET HEAD CAP SCREW	2.000	ST	0520 09518205-0 MINIMESS-SCHRAUBKUPPL FICHE MÂLE COUPLING PLUG
0030	15019897-0 KUPPLUNGSGABEL FOURCHETTE FORK	1.000	ST	0280	93547218-0 SPANNSTIFT GOUPILLE ELASTIQUE ROLL PIN	2.000	ST	
0040	15019898-0 KUPPLUNGSHEBEL LEVIER LEVER	1.000	ST	0290	93212013-0 SCHEIBE RONDELLE WASHER	2.000	ST	
0050	15019475-0 KUPPLUNGSWELLE ARBRE SHAFT	1.000	ST	0300	92097299-0 SECHSKANTSCHRAUBE VIS SCREW	3.000	ST	
0200	92137158-0 INNENSECHSKANTSCHRAUBE VIS SCREW	2.000	ST	0310	93300507-0 SCHEIBE RONDELLE WASHER	3.000	ST	
0210	93701010-0 SPANNSCHEIBE RONDELLE WASHER	2.000	ST	0320	92100703-0 SECHSKANTSCHRAUBE VIS A TETE HEXAGONALE HEX SCREW	2.000	ST	
0220	92097301-0 SECHSKANTSCHRAUBE VIS SCREW	4.000	ST	0330	93055314-0 SECHSKANTMUTTER M6 ECROU HEXAGONAL M6 HEX NUT M6	2.000	ST	
0230	93212009-0 SCHEIBE RONDELLE WASHER	4.000	ST	0500	09294120-0 SCHRAUBENSICHERUNGSMITTEL LOCTITE 243 PRODUIT DE BLOCAGE DE VIS LOCTITE 243 THREAD-LOCKING COMPOUND LOCTITE 243	0.010	ST	
0240	92137159-0 INNENSECHSKANTSCHRAUBE VIS A SIX PANS CREUX HEXAGON SOCKET SCREW	2.000	ST	0510	09294153-0 DICHTMASSE CARTUSCHE CARTUSCHE DE JOINT	0.001	ST	

15019889-0

KAP. B

Motorflansch mit Hydropumpe

Hydraulische Pumpenverstellung



15019890-0

Engine flange and hydraulic pump

Hydraulic pump regulation

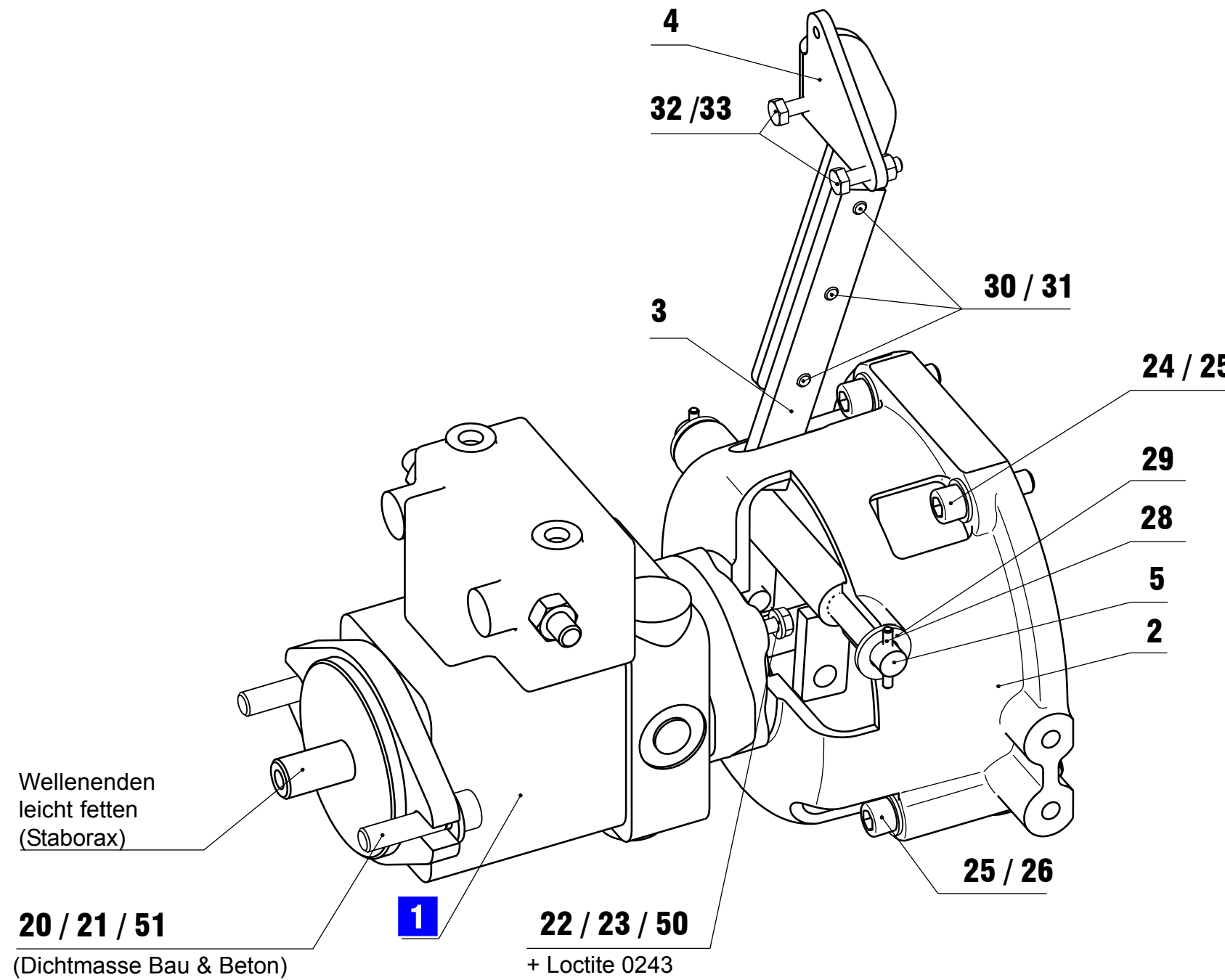

Réglage hydraulique de la pompe

Flasque de moteur avec pompe hydraulique



M9.2 L

26.2.02

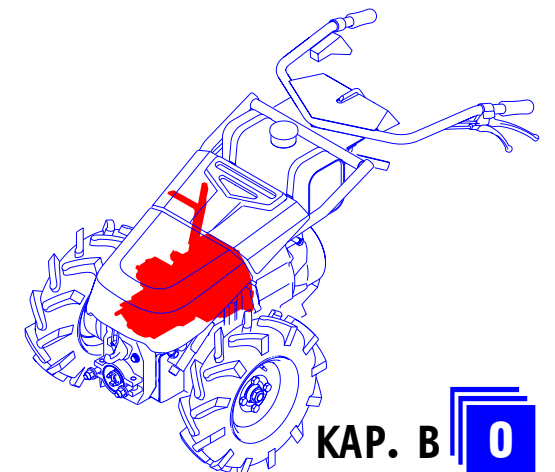

KAP. B **0**

REFORM M9.2 L

27.02.02 LISTE 15019890-0

PPOS	NR/TEXT	Q	QC
0010	15019262-0 VERSTELLPUMPE POMPE A CYILINDREE VARIABLE VARIABLE DISPLACEMENT PUMP	1.000	ST
0020	15019372-0 MOTORFLANSCH FLASQUE FLANGE	1.000	ST
0030	15019897-0 KUPPLUNGSGABEL FOURCHETTE FORK	1.000	ST
0040	15019898-0 KUPPLUNGSHABEL LEVIER LEVER	1.000	ST
0050	15019475-0 KUPPLUNGSWELLE ARBRE SHAFT	1.000	ST
0200	92137158-0 INNENSECHSKANTSCHRAUBE VIS SCREW	2.000	ST
0210	93701010-0 SPANNSCHEIBE RONDELLE WASHER	2.000	ST
0220	92097301-0 SECHSKANTSCHRAUBE VIS SCREW	4.000	ST
0230	93212009-0 SCHEIBE RONDELLE WASHER	4.000	ST
0240	92137159-0 INNENSECHSKANTSCHRAUBE VIS A SIX PANS CREUX HEXAGON SOCKET SCREW	2.000	ST
0250	93225414-0 SCHEIBE RONDELLE WASHER	4.000	ST
0260	92137167-0 INNENSECHSKANTSCHRAUBE VIS A SIX PANS CREUX SOCKET HEAD CAP SCREW	2.000	ST
0280	93547218-0 SPANNSTIFT GOUPILLE ELASTIQUE ROLL PIN	2.000	ST
0290	93212013-0 SCHEIBE RONDELLE WASHER	2.000	ST
0300	92097299-0 SECHSKANTSCHRAUBE VIS SCREW	3.000	ST
0310	93300507-0 SCHEIBE RONDELLE WASHER	3.000	ST
0320	92100703-0 SECHSKANTSCHRAUBE VIS A TETE HEXAGONALE HEX SCREW	2.000	ST
0330	93055314-0 SECHSKANTMUTTER M6 ECROU HEXAGONAL M6 HEX NUT M6	2.000	ST
0500	09294120-0 SCHRAUBENSICHERUNGSMITTEL LOCTITE 243 PRODUIT DE BLOCAGE DE VIS LOCTITE 243 THREAD-LOCKING COMPOUND LOCTITE 243	0.010	ST
0510	09294153-0 DICHTMASSE CARTUSCHE CARTUSCHE DE JOINT GASKET LIQUID	0.001	ST

15019890-0

KAP. B

15019912-0

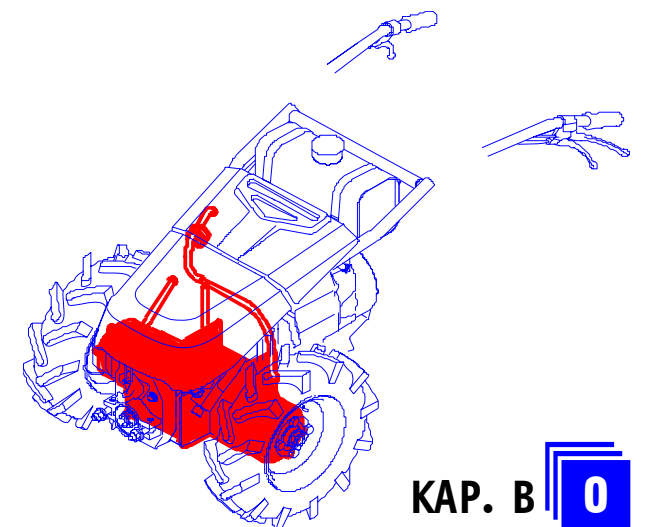
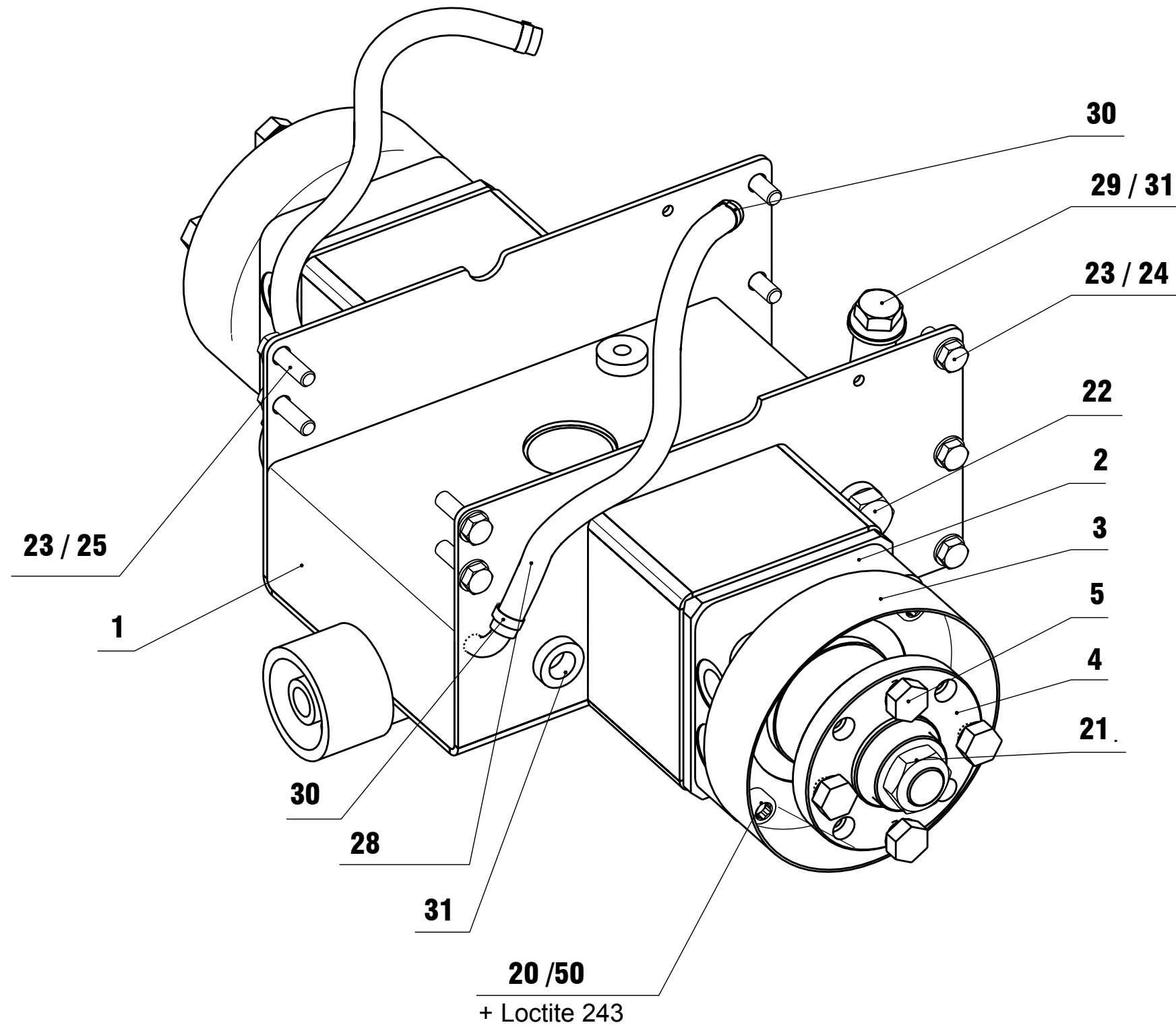

REFORM M9.2 L

27.02.02 LISTE 15019912-0

PPOS	NR/TEXT	Q	QC
0010	15019911-0 CHASSIS CHASSIS CHASSIS	1.000	ST
0020	15019270-0 HYDROMOTOR MOTEUR HYDRAULIQUE HYDROMOTOR	2.000	ST
0030	15019272-0 WICKELSCHUTZ PROTECTION PROTECTOR	2.000	ST
0040	15019271-0 RADNABE MOYEU WHEEL	2.000	ST
0050	15004914-0 RADSCHRAUBE BOULON TIRE BOLT	8.000	ST
0200	92137201-0 INNENSECHSKANTSCHRAUBE VIS SCREW	8.000	ST
0210	93565205-0 SPLINT GOUPILLE FENDUE SPLIT PIN	2.000	ST
0220	09506165-0 OELSTANDSAUGE VISEUR OIL LEVEL EYE	1.000	ST
0230	93701010-0 SPANNSCHEIBE RONDELLE WASHER	10.000	ST
0240	92097412-0 SECHSKANTSCHRAUBE VIS SCREW	6.000	ST
0250	92097415-0 SECHSKANTSCHRAUBE VIS SCREW	4.000	ST
0280	09546444-0 SCHLAUCH PER METER TUYAU PER METRE HOSE PAR METER	0.350	M
0290	92670006-0 VERSCHLUSSCHRAUBE BOUCHON PLUG	1.000	ST
0300	09549501-0 SCHLAUCHKLEMME COLLIER DE SERRAGE HOSE CLAMP	4.000	ST
0310	09519111-0 KUPFERDICHTSCHEIBE BAGUE EN CUIVRE COPPER SEALING WASHER	1.000	ST
0500	09294120-0 SCHRAUBENSICHERUNGSMITTEL LOCTITE 243 PRODUIT DE BLOCAGE DE VIS LOCTITE 243 THREAD-LOCKING COMPOUND LOCTITE 243	0.010	ST

15019912-0

KAP. B

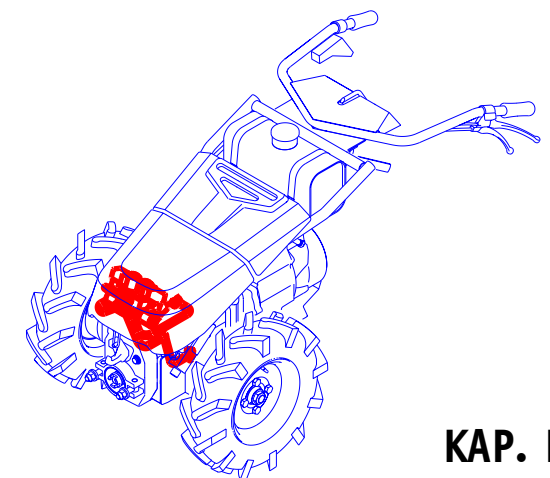
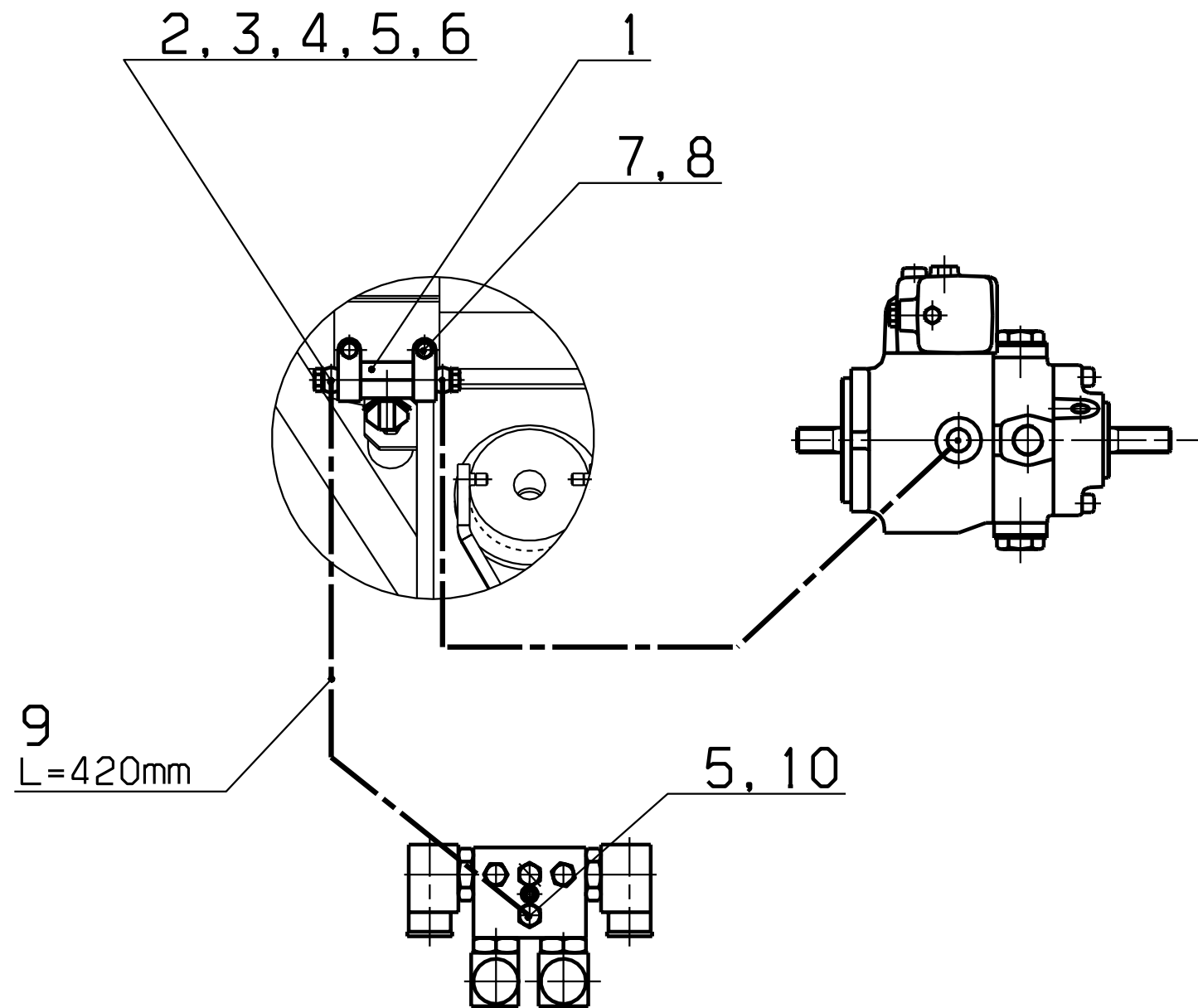

REFORM M9.1 L / M9.2 L

02.04.02 LISTE 15020204-0

PPOS	NR/TEXT	Q	QC
0010	09550234-0 DROSSELRUCKSCHLAGVENTIL SOUPAPE VALVE	1.000	ST
0020	09519097-0 KUPFERDICHTSCHEIBE JOINT CUIVRE GASKET	2.000	ST
0030	09544301-0 GEWINDEADAPTER RACCORD CONNECTION	2.000	ST
0040	09519087-0 KUPFERDICHTSCHEIBE JOINT CUIVRE GASKET	4.000	ST
0050	09518544-0 RINGSCHLAUCHNIPPEL RACCORD NIPPEL	2.000	ST
0060	09518474-0 HOHLSCHRAUBE VIS CREUSE UNION	2.000	ST
0070	09549125-0 ROHRSCHELLE BRIDE HOSE CLAMP	2.000	ST
0080	92100701-0 SECHSKANTSCHRAUBE VIS A TETE HEXAGONAL HEX SCREW	2.000	ST
0090	09546003-0 SCHLAUCH PER METER TUYAU PER METRE HOSE PAR METER	0.420	M

0100	09519010-0 ALU-DICHTSCHEIBE JOINT GASKET	3.000	ST
0110	09293112-0 PE-VERSCHLUSSBEUTEL 0,05	1.000	ST

REFORM M9.2 L

C

**Hydraulik
Elektrik**

15019913-0

Hydraulik

15019770-0

Betriebsstundenzähler(HV)

15019771-0

Betriebsstundenzähler(HSV)

15020034-0

Elektrik 1

15020035-0

Elektrik 2

15020036-0

Elektrik 3

**Hydrauliques
Electriques**

Hydrauliques

Compteur d'heures (RH)

Compteur d'heures (RHL)

Electriques 1

Electriques 2

Electriques 3

**Hydraulics
Electricals**

Hydraulics

Hour meter (HA)

Hour meter (HSA)

Electricals 1

Electricals 2

Electricals 3

C

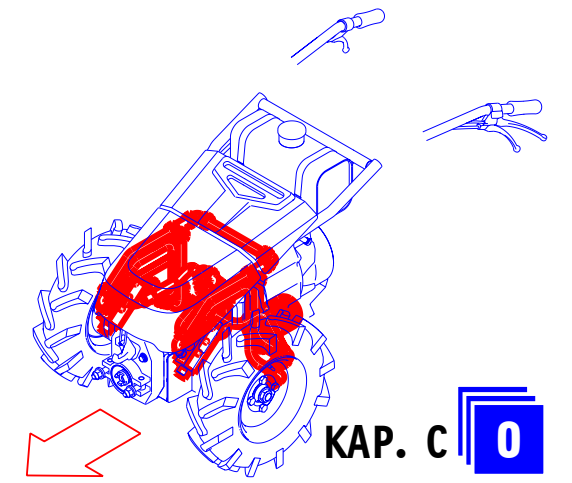
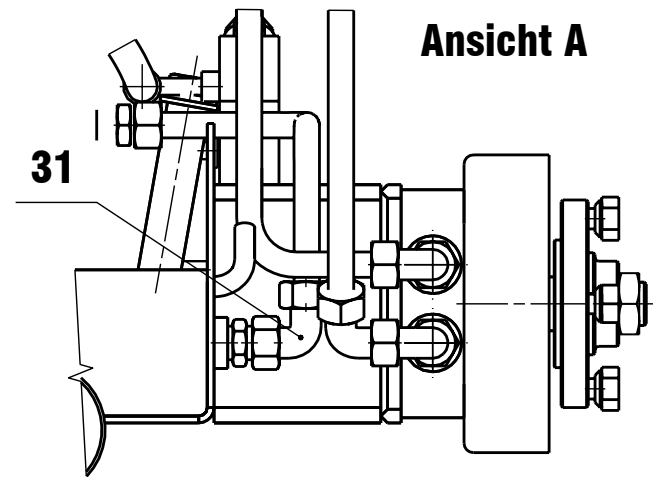
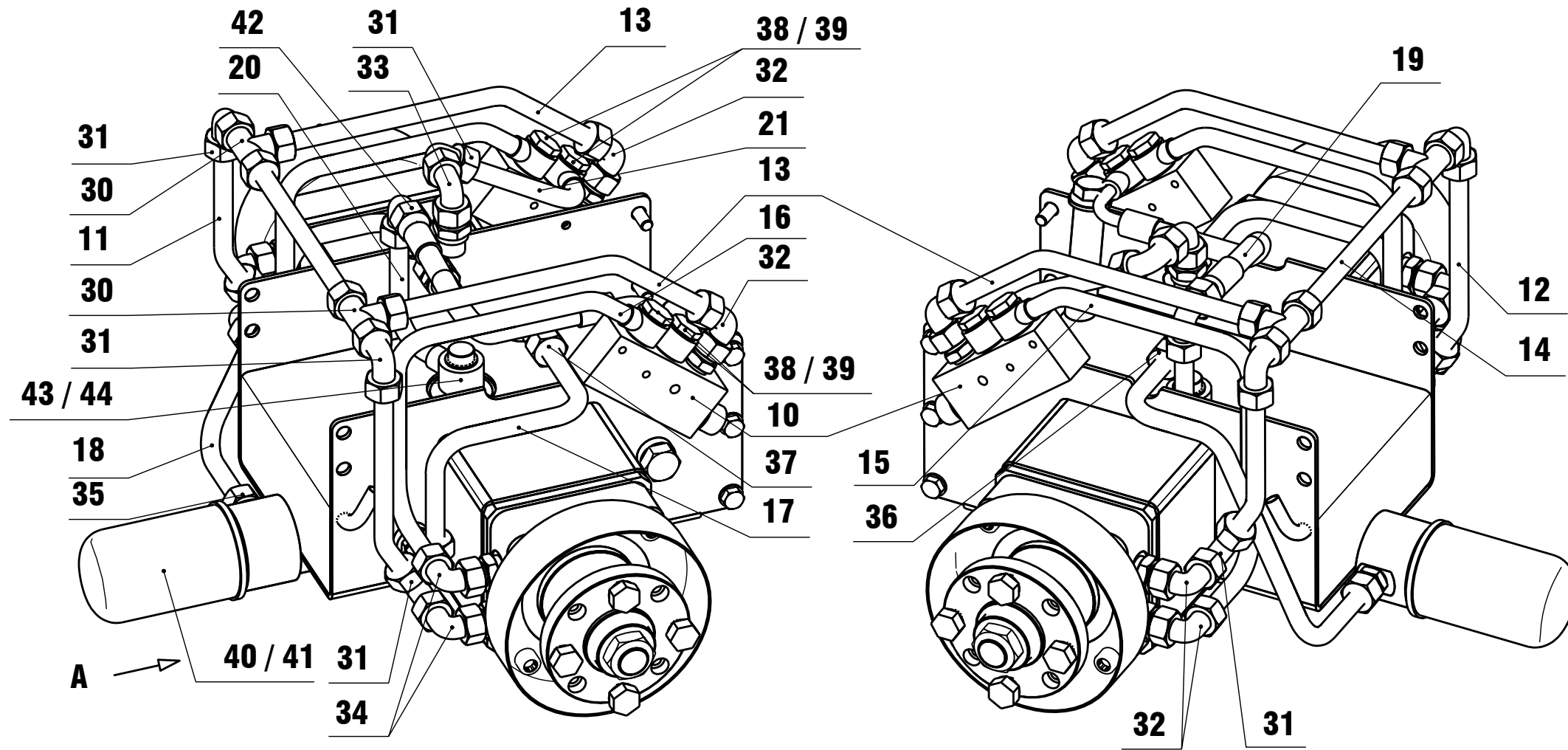

REFORM M9.2 L

27.02.02 LISTE 15019913-0

PPOS	NR/TEXT	Q	QC
0100	15018960-0 MENGENTEILER DIVISEUR DE DEBIT FLOW CONTROL VALVE	2.000	ST
0110	15019914-0 HYDROLEITUNG CONDUITE PIPE	1.000	ST
0120	15019915-0 HYDROLEITUNG CONDUITE PIPE	1.000	ST
0130	15019918-0 HYDROLEITUNG CONDUITE PIPE	2.000	ST
0140	15019486-0 HYDROLEITUNG CONDUITE PIPE	1.000	ST
0150	15019917-0 HYDROLEITUNG CONDUITE PIPE	1.000	ST
0160	15019916-0 HYDROLEITUNG CONDUITE PIPE	1.000	ST
0170	15019920-0 HYDROLEITUNG CONDUITE PIPE	1.000	ST
0180	15019490-0 HYDROLEITUNG , SAUGLEITUNG CONDUITE PIPE	1.000	ST
0190	15019491-0 HYDROSCHLAUCH PUMPE- MENGENTEILER TUYAU HYDRAULIQUE HOSE HYDRAULIC	1.000	ST
0200	15019493-0 HYDROLEITUNG 2 RECHTS PUMPE- MENGENT. CONDUITE PIPE	1.000	ST
0210	15019492-0 HYDROLEITUNG LINKS PUMPE- MENGENTEILER CONDUITE PIPE	1.000	ST
0300	09570434-0 T-VERSCHRAUBUNG RACCORD CONNECTION	2.000	ST
0310	09571071-0 VERSCHRAUBUNG RACCORD CONNECTION	5.000	ST
0320	09544275-0 WINKELVERSCHRAUBUNG EINSTELLBAR RACCORD CONNECTION	3.000	ST
0330	09544276-0 WINKELVERSCHRAUBUNG EINSTELLBAR RACCORD CONNECTION	1.000	ST
0340	09570227-0 WINKELVERSCHRAUBUNG RACCORD COUDE ADAPTER ELBOW	4.000	ST
0350	09570078-0 EINSCHRAUBVERSCHRAUBUNG RACCORD CONNECTION	1.000	ST
0360	09570054-0 EINSCHRAUBVERSCHRAUBUNG RACCORD CONNECTION	1.000	ST
0370	09570052-0 EINSCHRAUBVERSCHRAUBUNG RACCORD CONNECTION	1.000	ST
0380	09518508-0 HOHLSCHRAUBE VIS CREUSE HOLLOW SCREW	4.000	ST
0390	09519111-0 KUPFERDICHTSCHEIBE BAGUE EN CUIVRE COPPER SEALING WASHER	8.000	ST
0400	09552095-0 DOPPELNIPPEL NIPPLE NIPPEL	1.000	ST
0410	09552092-0 FILTERPATRONE FILTRE FILTER	1.000	ST
0420	09570415-0 WINKELVERSCHRAUBUNG RACCORD UNION	1.000	ST
0430	09537018-0 DICHTRING JOINT GASKET	2.000	ST
0440	09518482-0 HOHLSCHRAUBE VIS CREUSE HOLLOW SCREW	1.000	ST
1000	09201027-0 MOTORENOEL SAE10W /30 HYDR. HUILE DE MOTEUR SAE10W 30HR MOTOR OIL SAE10W /30 HYDR.	6.000	L

15019913-0

KAP. C

Betriebsstundenzähler

Nur zu höhenverstellbarem Holm



15019770-0

Hour meter

for height adjustable handles



Mancheron réglable en hauteur

Compteur d'heures

Option



M9.1 L / M9.2 L

2.4.02

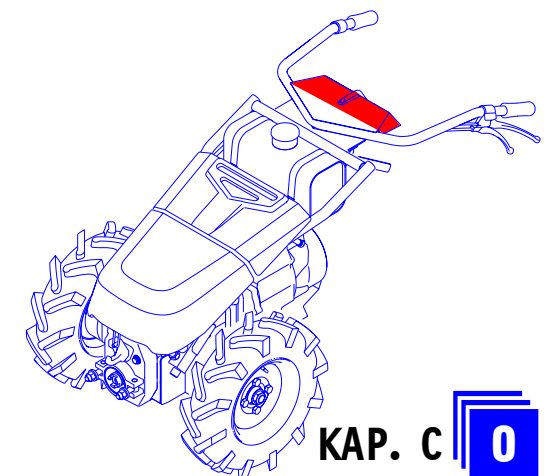

KAP. C **0**

REFORM M9.1 L / M9.2 L

02.04.02 LISTE 15019770-0

PPOS	NR/TEXT	Q	QC
0010	09316020-0 BETRIEBSSTUNDENZAehler COMPTEUR HORAIRE HOUR COUNTER	1.000	ST
0020	15019090-1 ARMATURENBLECH TOLE SHEET	1.000	ST
0030	09526461-0 DICHTBAND PER METER BANDE PAR METRE BAND PER METER	0.250	M
0040	92236204-0 ZYLINDERSCHRAUBE VIS SCREW	2.000	ST
0050	93056010-0 SECHSKANTMUTTER ECROU NUT	2.000	ST

15019770-0

KAP. C

Betriebsstundenzähler

Nur höhen- und seitenverstellbarer Holm



15019771-0

Hour meter

for height- and side adjustable handles



4, 5



Pour machine avec mancheron réglable en hauteur et latéralement

Compteur d'heures

Option



M9.1 L / M9.2 L

2.4.02

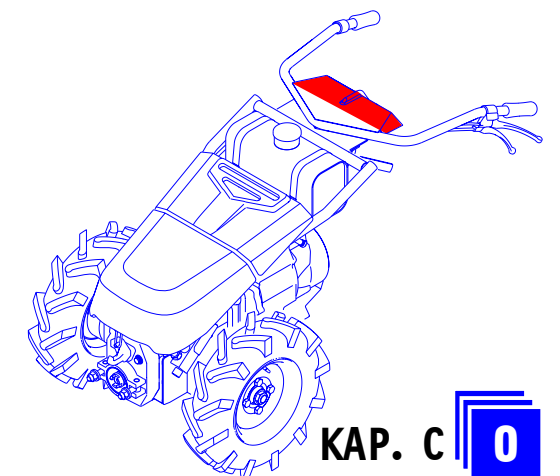

REFORM M9.1 L / M9.2 L

02.04.02 LISTE 15019771-0

PPOS	NR/TEXT	Q	QC
0010	09316020-0 BETRIEBSSTUNDENZAehler COMPTEUR HORAIRE HOUR COUNTER	1.000	ST
0040	92236204-0 ZYLINDERSCHRAUBE VIS SCREW	2.000	ST
0050	93056010-0 SECHSKANTMUTTER ECROU NUT	2.000	ST

15019771-0

KAP. C

Elektrik 1

Mechanische Pumpenverstellung
Holm höhenverstellbar



15020034-0

Electricals 1

Mechanical pump regulation
Handlebars height adjustable

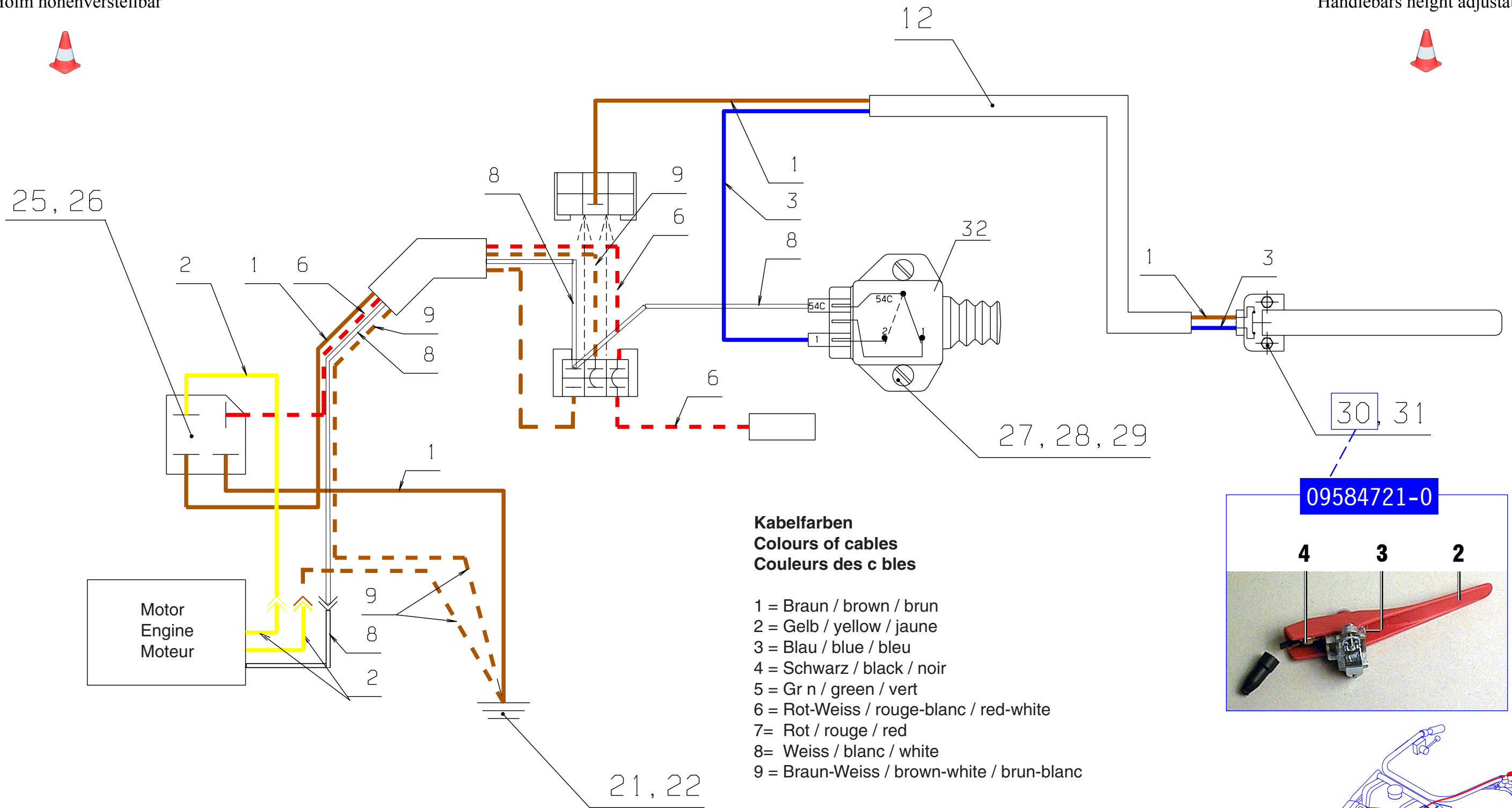

Kabelfarben Colours of cables Couleurs des cables

- 1 = Braun / brown / brun
- 2 = Gelb / yellow / jaune
- 3 = Blau / blue / bleu
- 4 = Schwarz / black / noir
- 5 = Grün / green / vert
- 6 = Rot-Weiss / rouge-blanc / red-white
- 7 = Rot / rouge / red
- 8 = Weiss / blanc / white
- 9 = Braun-Weiss / brown-white / brun-blanc

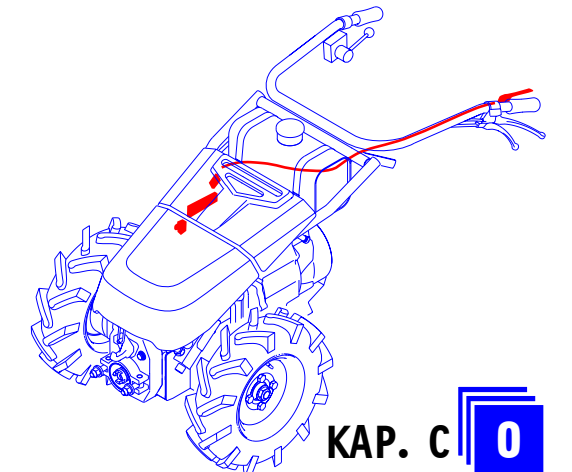
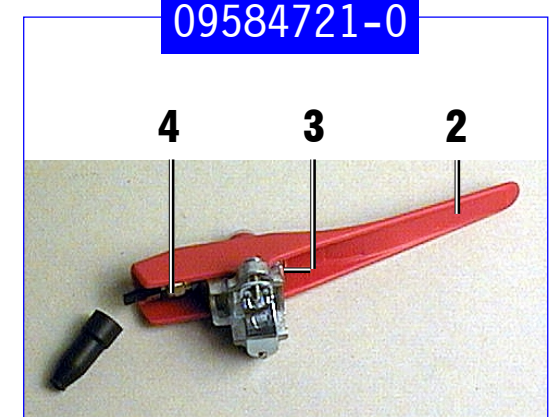

Réglage mécanique de la pompe
Mancheron réglable en hauteur

Electrique 1



M9.2 L

26.3.02

KAP. C **0**

REFORM M9.2 L

27.02.02 LISTE 15020034-0

PPOS	NR/TEXT	Q	QC
0110	15020099-0 KABELSTRANG FAISCEAU DE CABLES LOOM OF CABLES	1.000	ST
0120	15020097-0 KABELSTRANG FAISCEAU DE CABLES LOOM OF CABLES	1.000	ST
0210	92097372-0 SECHSKANTSCHRAUBE VIS SCREW	1.000	ST
0220	93212011-0 SCHEIBE RONDELLE WASHER	1.000	ST
0250	93210516-0 SCHEIBE RONDELLE WASHER	1.000	ST
0260	93085003-0 SICHERUNGSMUTTER CONTRE-ECROU LOCK NUT	1.000	ST
0270	92296207-0 FLACHKOPFSCHRAUBE VIS SCREW	4.000	ST
0280	93212007-0 SCHEIBE RONDELLE WASHER	4.000	ST
0290	93210516-0 SCHEIBE RONDELLE WASHER	4.000	ST

0300	09584721-0 TOTMANNGRIFFSCHALTER INTERRUPTEUR SWITCH	1.000	ST
0310	92097231-0 SECHSKANTSCHRAUBE VIS SCREW	2.000	ST
0320	09304522-0 STOPSCHALTER INTERRUPTEUR SWITCH	1.000	ST

6.12.00 Liste 09584721-0

PPOS	NR/TEXT	Q	QC
0020	17904875-1 BETAETIGUNGSHABEL LEVIER LEVER	1,000	ST
0030	17904879-1 DRUCKFEDER RESSORT SPRING	1,000	ST
0040	17905156-0 SCHALTER INTERRUPTEUR SWITCH	1,000	ST

Elektrik 2

Hydraulische Pumpenverstellung
Holm höhenverstellbar

15020035-0

Electricals 2

Hydraulic pump regulation
Handlebars height adjustable

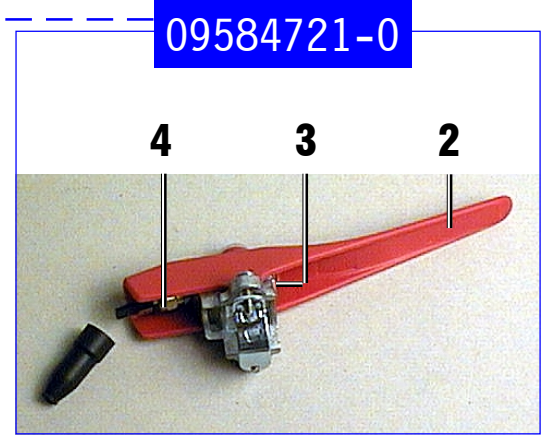
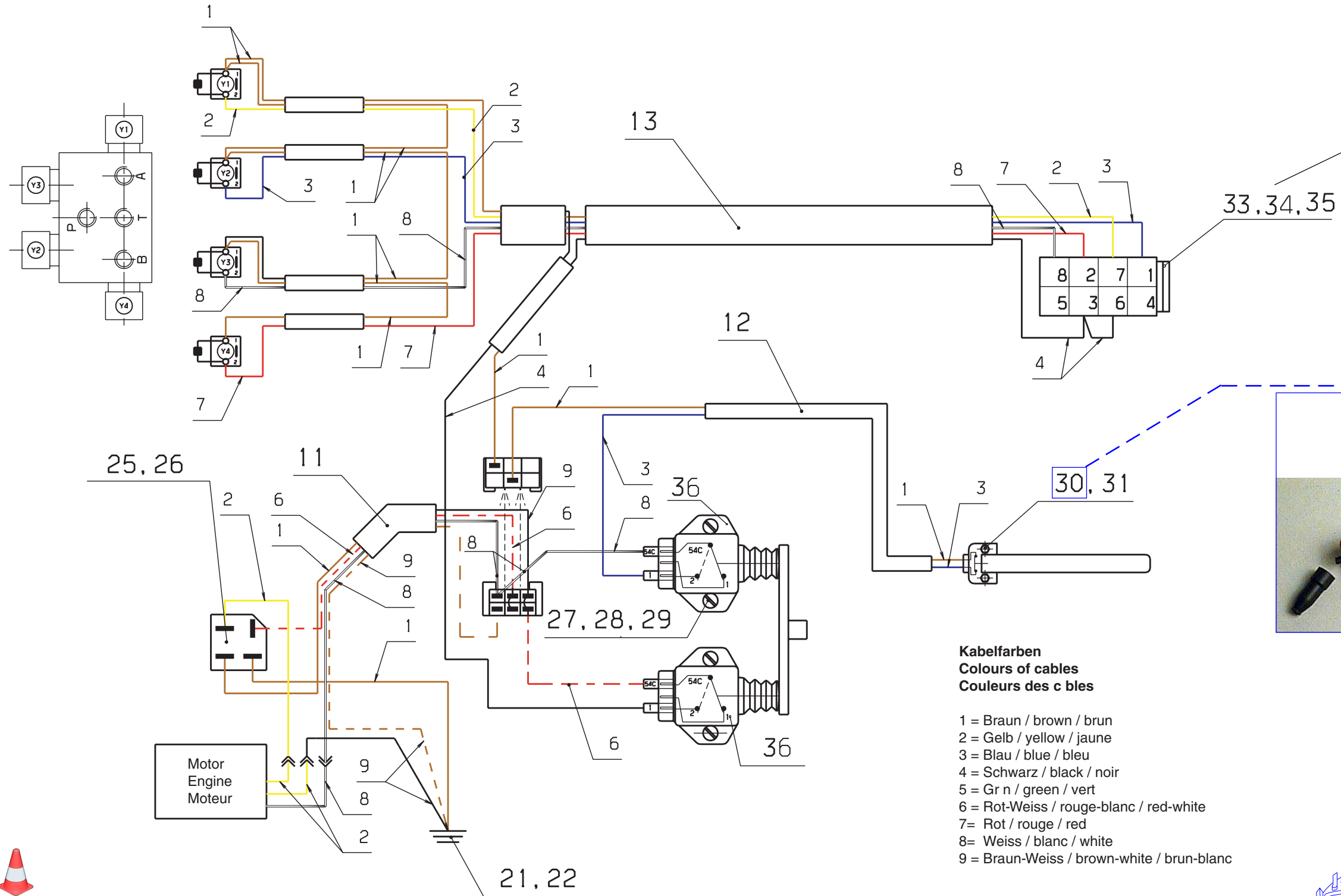

- Kabelfarben**
Colours of cables
Couleurs des cables
- 1 = Braun / brown / brun
 - 2 = Gelb / yellow / jaune
 - 3 = Blau / blue / bleu
 - 4 = Schwarz / black / noir
 - 5 = Grün / green / vert
 - 6 = Rot-Weiss / rouge-blanc / red-white
 - 7 = Rot / rouge / red
 - 8 = Weiss / blanc / white
 - 9 = Braun-Weiss / brown-white / brun-blanc

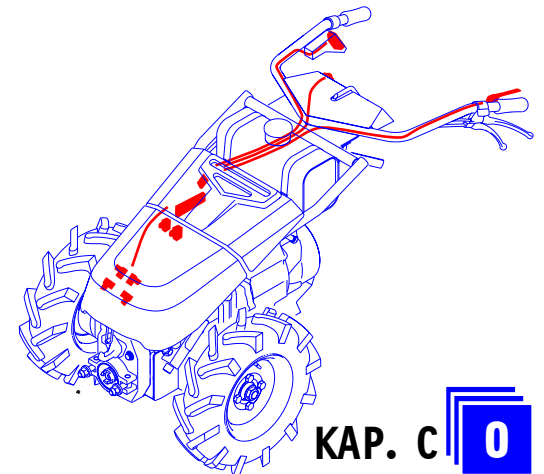

Réglage hydraulique de la pompe
Mancheron réglable en hauteur

Electricité 2



M9.2 L

26.3.02

KAP. C **0**

REFORM M9.2 L

27.02.02 LISTE 15020035-0

PPOS	NR/TEXT	Q	QC
0110	15020099-0 KABELSTRANG FAISCEAU DE CABLES LOOM OF CABLES	1.000	ST
0120	15020097-0 KABELSTRANG FAISCEAU DE CABLES LOOM OF CABLES	1.000	ST
0130	15018540-2 KABELSTRANG FAISCEAU DE CABLES LOOM OF CABLES	1.000	ST
0210	92097372-0 SECHSKANTSCHRAUBE VIS SCREW	1.000	ST
0220	93212011-0 SCHEIBE RONDELLE WASHER	1.000	ST
0250	93210516-0 SCHEIBE RONDELLE WASHER	1.000	ST
0260	93085003-0 SICHERUNGSMUTTER CONTRE-ECROU LOCK NUT	1.000	ST
0270	92296207-0 FLACHKOPFSCHRAUBE VIS SCREW	4.000	ST
0280	93212007-0 SCHEIBE RONDELLE WASHER	4.000	ST

0290	93210516-0 SCHEIBE RONDELLE WASHER	4.000	ST
0300	09584721-0 TOTMANNGRIFFSCHALTER INTERRUPTEUR SWITCH	1.000	ST
0310	92097231-0 SECHSKANTSCHRAUBE VIS SCREW	2.000	ST
0330	09301132-3 SCHALTER INTERRUPTUR SWITCH	1.000	ST
0340	09301625-0 STECKHUELSENGEHAEUSE PIECE DE RACCORDEMENT CONNECTING PIECE	1.000	ST
0350	09301787-0 SYMBOLLINSE SYMBOLE INSERT	1.000	ST
0360	09304522-0 STOPSCHALTER INTERRUPTEUR SWITCH	1.000	ST

6.12.00 Liste 09584721-0

PPOS	NR/TEXT	Q	QC
0020	17904875-1 BETAETIGUNGSHABEL LEVIER LEVER	1,000	ST
0030	17904879-1 DRUCKFEDER RESSORT SPRING	1,000	ST
0040	17905156-0 SCHALTER INTERRUPTEUR SWITCH	1,000	ST

Elektrik 3

Hydraulische Pumpenverstellung
Holm höhen- und seitenverstellbar

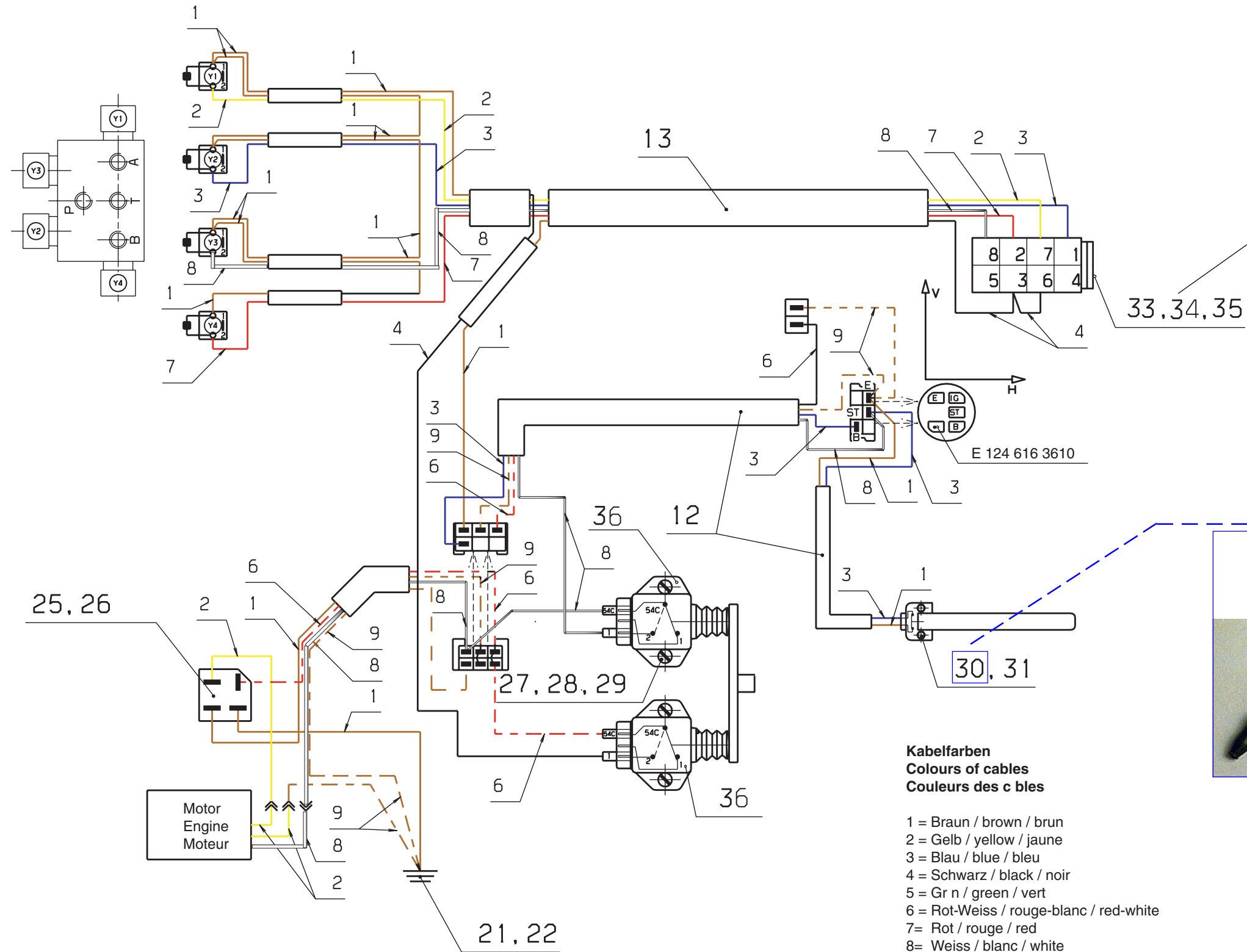

- Kabelfarben**
Colours of cables
Couleurs des cables
- 1 = Braun / brown / brun
 - 2 = Gelb / yellow / jaune
 - 3 = Blau / blue / bleu
 - 4 = Schwarz / black / noir
 - 5 = Grün / green / vert
 - 6 = Rot-Weiss / rouge-blanc / red-white
 - 7 = Rot / rouge / red
 - 8 = Weiss / blanc / white
 - 9 = Braun-Weiss / brown-white / brun-blanc

Réglage hydraulique de la pompe
Mancheron réglable en hauteur et latéralement

Electrique 3



15020036-0

Electricals 3

Hydraulic pump regulation
Handlebars height- and side adjustable

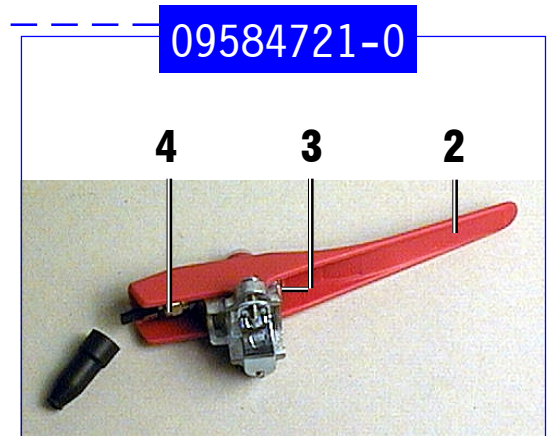

09584721-0



M9.2 L

26.3.02

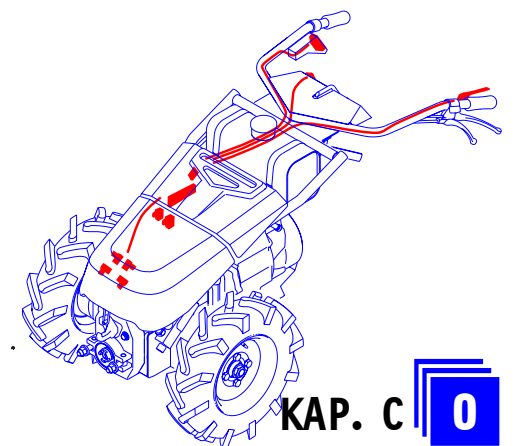

KAP. C 0

REFORM M9.2 L

27.02.02 LISTE 15020036-0

PPOS	NR/TEXT	Q	QC
0110	15020099-0 KABELSTRANG FAISCEAU DE CABLES LOOM OF CABLES	1.000	ST
0120	15020098-0 KABELSTRANG FAISCEAU DE CABLES LOOM OF CABLES	1.000	ST
0130	15018540-2 KABELSTRANG FAISCEAU DE CABLES LOOM OF CABLES	1.000	ST
0210	92097372-0 SECHSKANTSCHRAUBE VIS SCREW	1.000	ST
0220	93212011-0 SCHEIBE RONDELLE WASHER	1.000	ST
0250	93210516-0 SCHEIBE RONDELLE WASHER	1.000	ST
0260	93085003-0 SICHERUNGSMUTTER CONTRE-ECROU LOCK NUT	1.000	ST
0270	92296207-0 FLACHKOPFSCHRAUBE VIS SCREW	4.000	ST
0280	93212007-0 SCHEIBE RONDELLE WASHER	4.000	ST

0290	93210516-0 SCHEIBE RONDELLE WASHER	4.000	ST
0300	09584721-0 TOTMANNGRIFFSCHALTER INTERRUPTEUR SWITCH	1.000	ST
0310	92097231-0 SECHSKANTSCHRAUBE VIS SCREW	2.000	ST
0330	09301132-3 SCHALTER INTERRUPTUR SWITCH	1.000	ST
0340	09301625-0 STECKHUELSENGEHAEUSE PIECE DE RACCORDEMENT CONNECTING PIECE	1.000	ST
0350	09301787-0 SYMBOLLINSE SYMBOLE INSERT	1.000	ST
0360	09304522-0 STOPSCHALTER INTERRUPTEUR SWITCH	1.000	ST

6.12.00 Liste 09584721-0

PPOS	NR/TEXT	Q	QC
0020	17904875-1 BETAETIGUNGSHEBEL LEVIER LEVER	1,000	ST
0030	17904879-1 DRUCKFEDER RESSORT SPRING	1,000	ST
0040	17905156-0 SCHALTER INTERRUPTEUR SWITCH	1,000	ST

REFORM M9.2 L**D**

09584802-0

09584803-0

15018413-0

15019112-0

15019113-0

15019427-10

15019431-0

15019685-0

15019858-0

15019907-0

15019930-0

15019932-0

15019934-0

Holmen

Hebel 1

Hebel 2

Schaltblock

Holmhinterteil HV

Holmhinterteil HSV

Holmträger

Hydr.
Fahrtriebsbetätigung

Handschutzbügel für Holm

Mech.
Fahrtriebsbetätigung

Holmvorderteil

Betätigung Zapfwelle

Betätigung Handgas

Betätigung Lenkung/
Kupplung**Guidon**

Levier 1

Levier 2

Valve de contrôle

Mancheron, partie arrière

Mancheron, partie arrière

Support

Cde. hydr. de la vitesse
d'avancementProtections pour les mains
sur mancheronsCde. mech. de la vitesse
d'avancement

Mancheron, partie avant

Commande de la PDF

Commande d'accélérateur

Cde. de direction et
d'embrayage**Handles**

Lever 1

Lever 2

Valve control

Handles rear part

Handles rear part

Support

Hydr. ground speed control

Handprotection on the
handlebar

Mech. ground speed control

Handles front part

PTO shaft control

Throttle control

Steering and Clutch
control

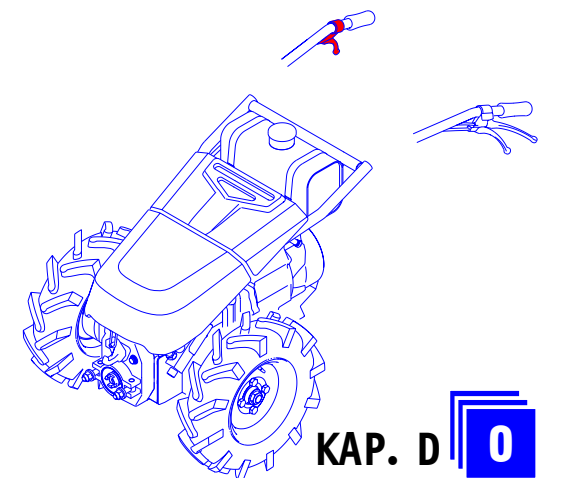
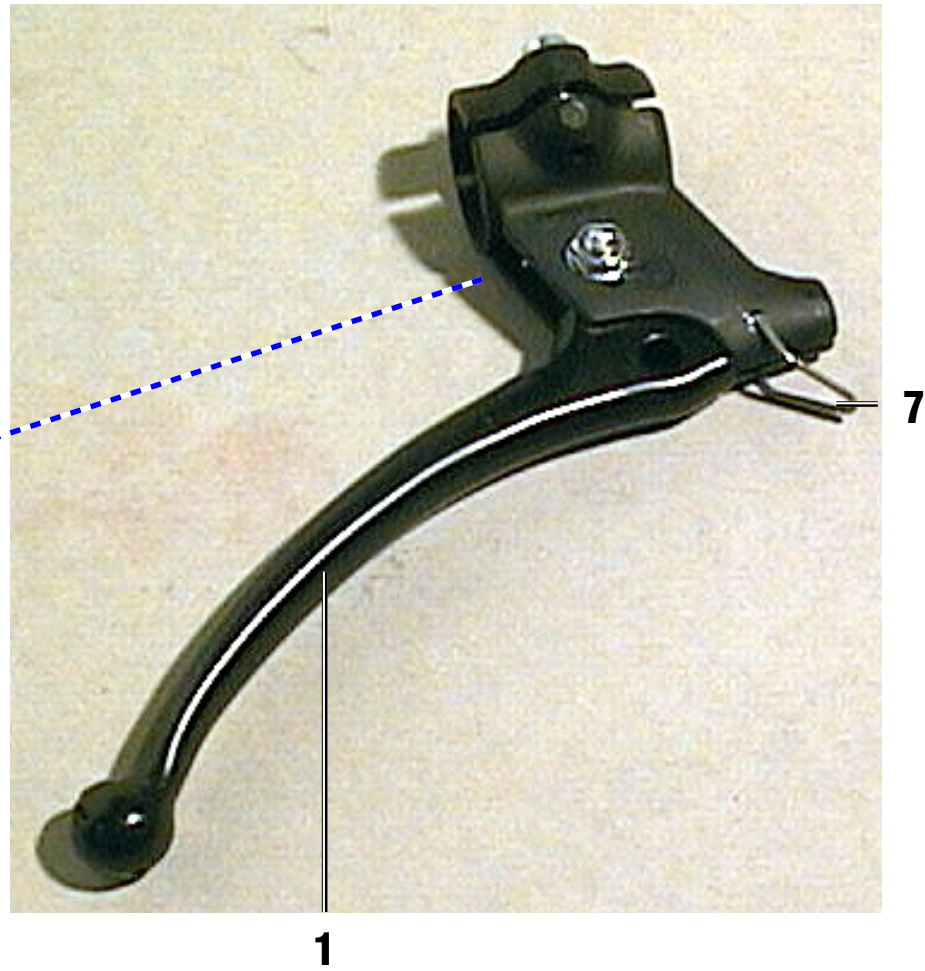
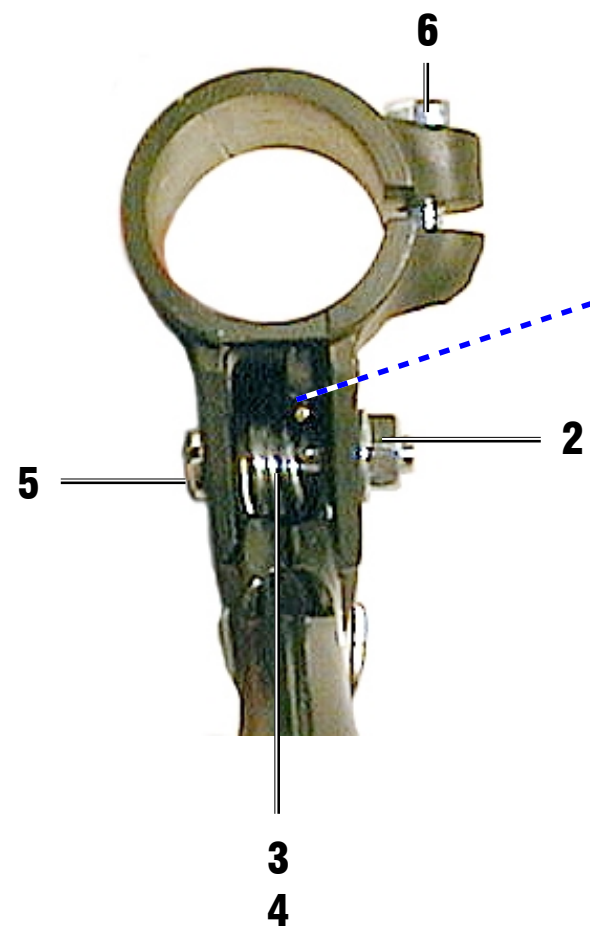

REFORM M9.1 L / M9.2 L

06.12.00 LISTE 09584802-0

PPOS	NR/TEXT	Q	QC
0010	17904954-0 BETATIGUNGSHEBEL LEVIER LEVER	1,000	ST
0020	93086054-0 SICHERUNGSMUTTER ECROU NUT	1,000	ST
0030	17904956-0 BUECHSE DOUILLE BUSH	1,000	ST
0040	17904955-0 BIEGEFEDER RESSORT SPRING	1,000	ST
0050	17904957-0 SPEZIALSCHRAUBE VIS SCREW	1,000	ST
0060	92137079-0 INNENSECHSKANTSCHRAUBE VIS A SIX PANS CREUX HEXAGON SOCKET SCREW	1,000	ST
0070	17904953-0 ARRETIERFEDER RESSORT D'ARRET SPRING	1,000	ST

09584802-0

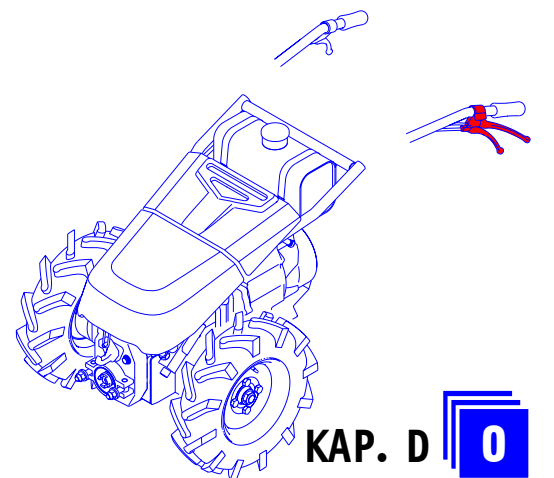
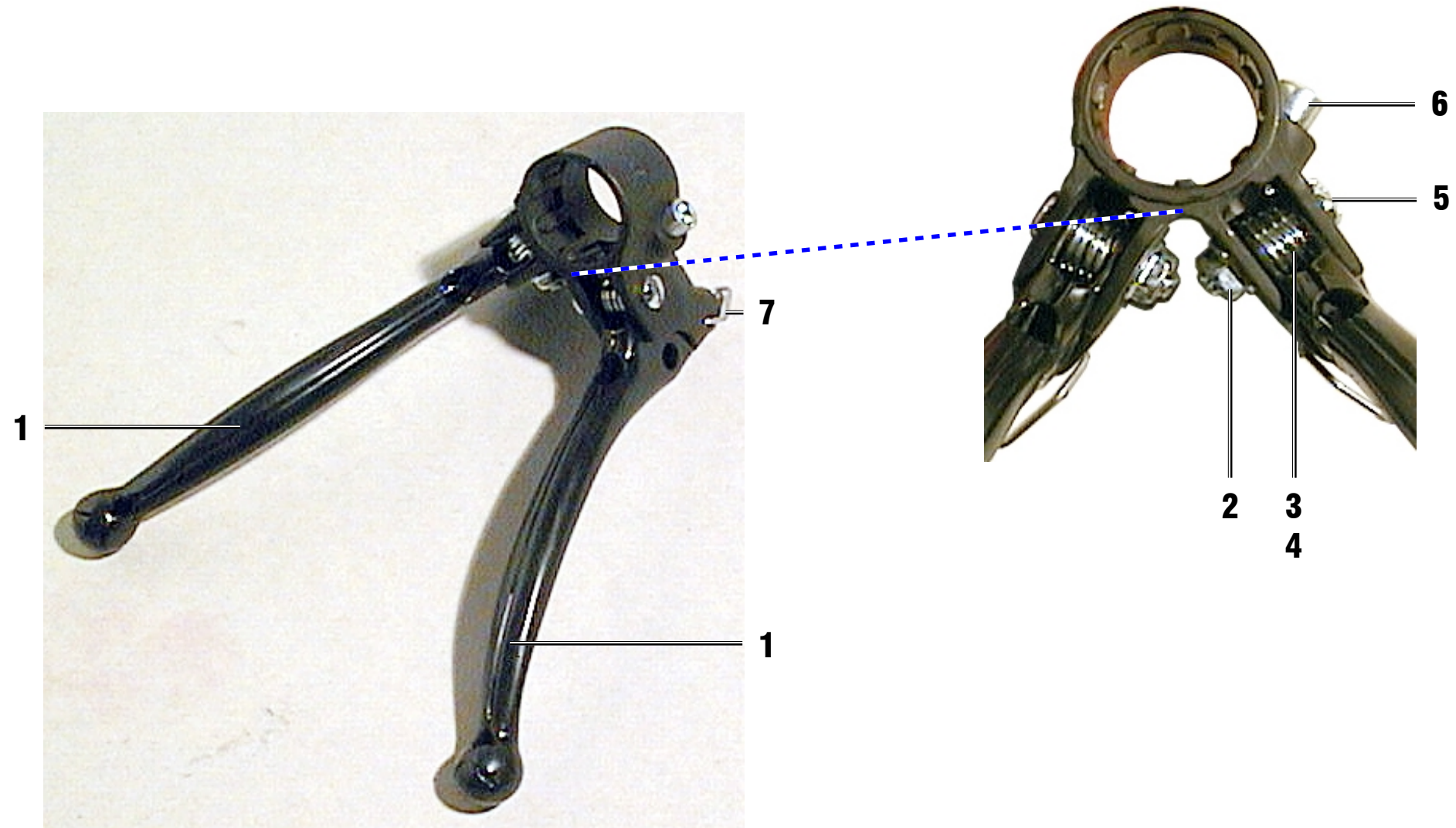

REFORM M9.1 L / M9.2 L

06.12.00 LISTE 09584803-0

PPOS	NR/TEXT	Q	QC
0010	17904954-0 BETATIGUNGSHEBEL LEVIER LEVER	2,000	ST
0020	93086054-0 SICHERUNGSMUTTER ECROU NUT	2,000	ST
0030	17904956-0 BUECHSE DOUILLE BUSH	2,000	ST
0040	17904955-0 BIEGEFEDER RESSORT SPRING	2,000	ST
0050	17904957-0 SPEZIALSCHRAUBE VIS SCREW	2,000	ST
0060	92137079-0 INNENSECHSKANTSCHRAUBE VIS A SIX PANS CREUX HEXAGON SOCKET SCREW	1,000	ST
0070	17904953-0 ARRETIERFEDER RESSORT D'ARRET SPRING	2,000	ST

09584803-0

KAP. D

Schaltblock

15018413-0

Valve control

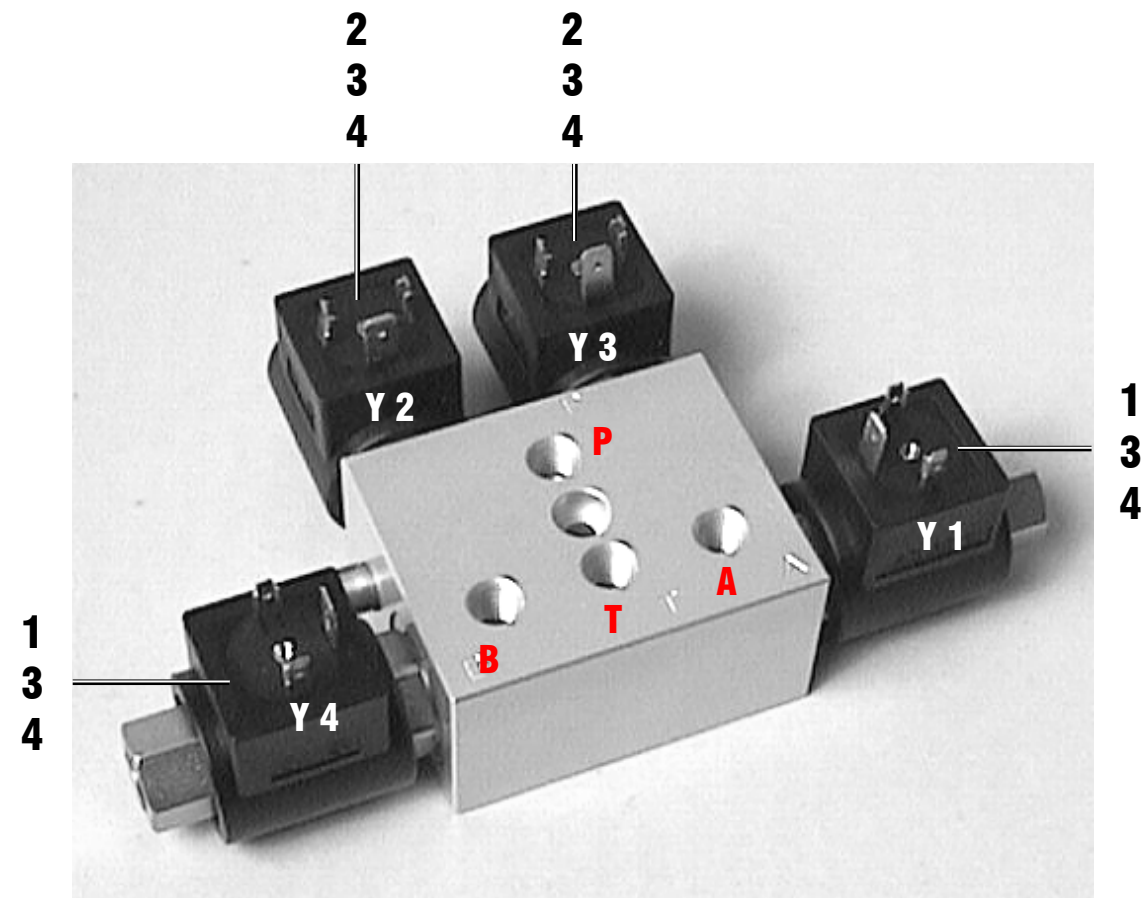

Valve de contrôle



M9.1 L / M9.2 L

18.7.00

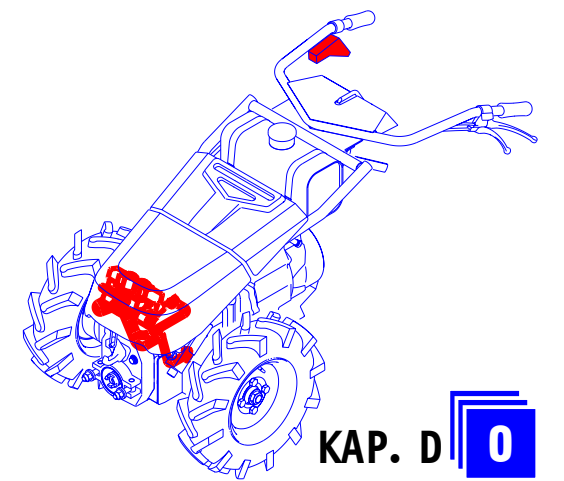

KAP. D 0

REFORM M9.1 L / M9.2 L

06.12.00 LISTE 15018413-0

PPOS	NR/TEXT	Q	QC
0010	17904938-0 WEGEVENTIL SOUPAPE VALVE	2,000	ST
0020	17904937-0 WEGEVENTIL SOUPAPE VALVE	2,000	ST
0030	17904939-0 MAGNETSPULE BOBINE COIL	4,000	ST
0040	17904940-0 DICHTUNGSSATZ JEU DE JOINTS GASKET SET	4,000	ST

Holmhinterteil HV

15019112-0

Handles rear part

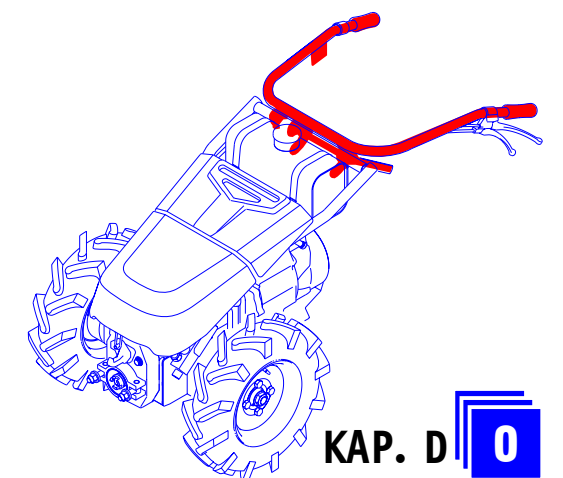
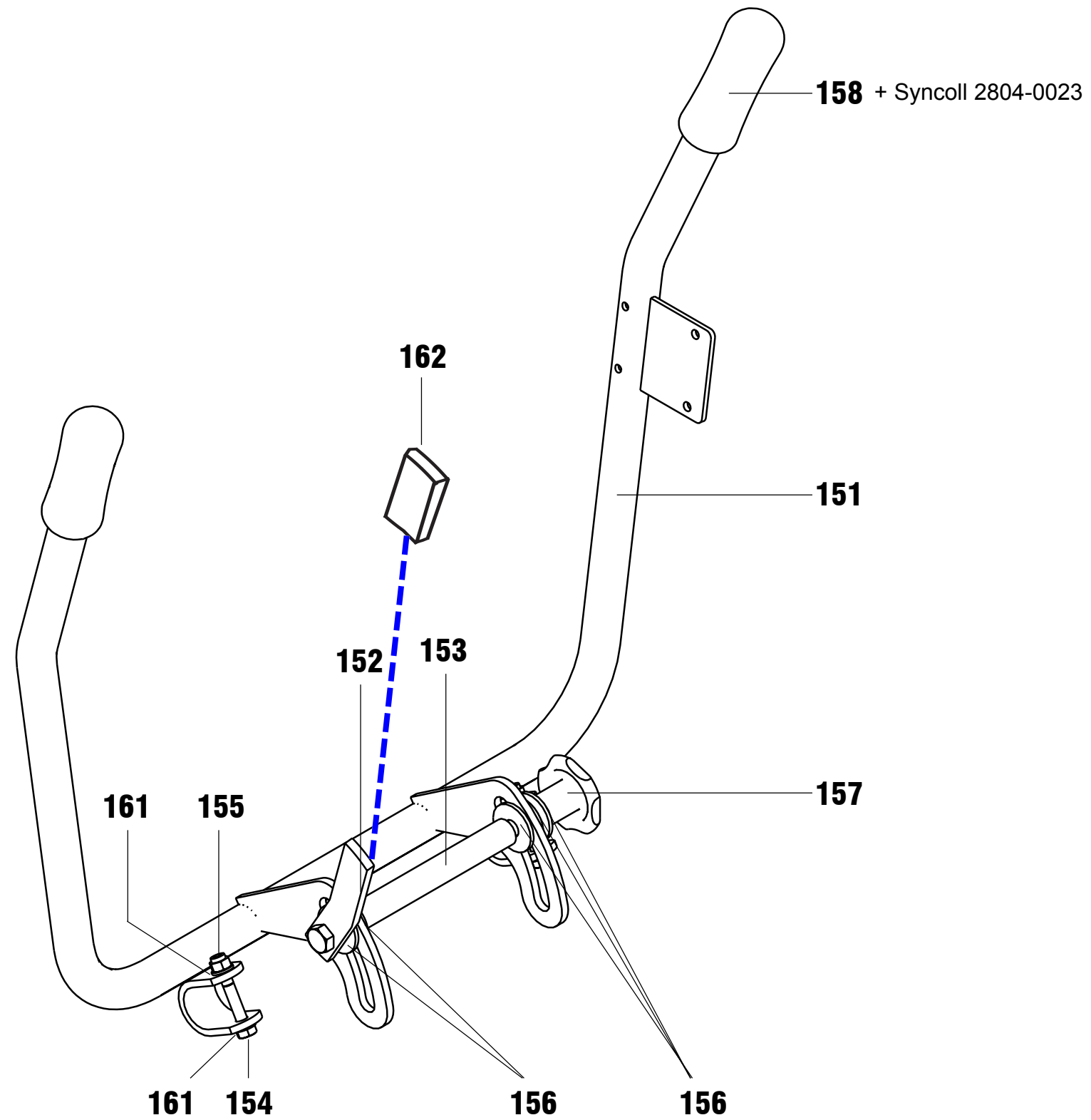

Mancheron, partie arrière



M9.1 L / M9.2 L

27.2.02

KAP. D **0**

REFORM M9.1 L / M9.2 L

27.02.02 LISTE 15019112-0

PPOS	NR/TEXT	Q	QC
1510	15018432-1 HOLMHINTERTEIL MANCHERON BEAM	1,000	ST
1520	15018465-0 SICHERUNGSSCHRAUBE VIS D'ARRET SCREW	1,000	ST
1530	15018466-0 DISTANZROHR TUBE SPACER	1,000	ST
1540	92072124-0 SECHSKANTSCHRAUBE VIS A SIX PANS HEX SCREW	2,000	ST
1550	93086055-0 SICHERUNGSMUTTER ECROU D'ARRET LOCK NUT	2,000	ST
1560	93300511-0 SCHEIBE RONDELLE WASHER	5,000	ST
1570	09584039-0 STERNGRIFF POIGNEE HANDLE	1,000	ST
1580	09584307-0 KUNSTSTOFFGRIFF POIGNEE HANDLE	2,000	ST
1610	93212011-0 SCHEIBE RONDELLE WASHER	4,000	ST
1620	09584130-0 HANDGRIFF POIGNEE KNOB	1,000	ST

15019112-0

KAP. D

Holmhinterteil HSV

15019113-0

Handles rear part



222

223
224
225

204 217

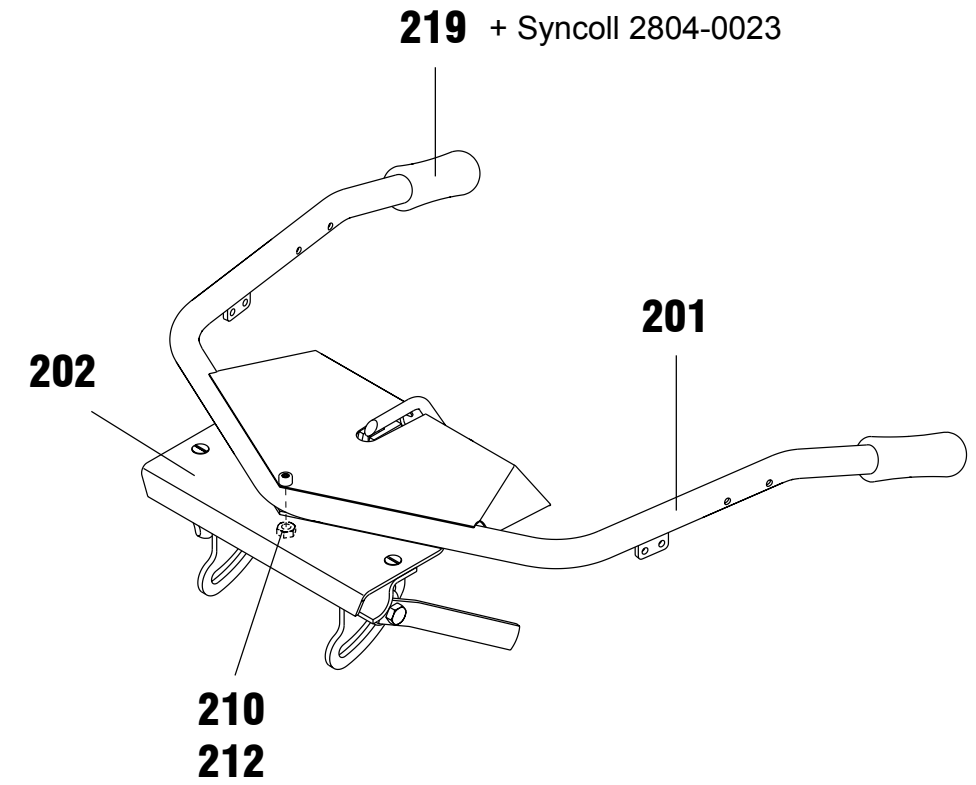
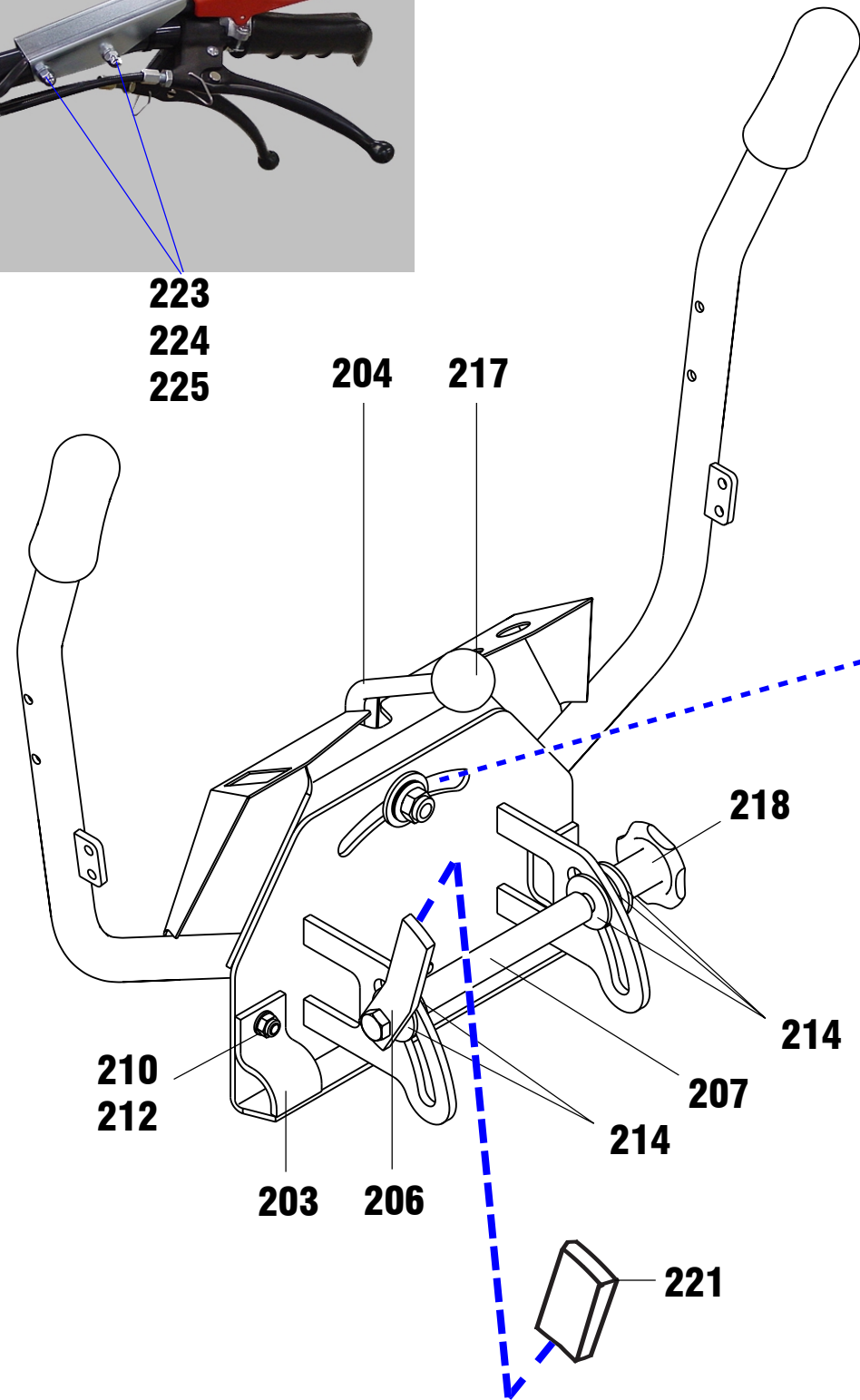

219 + Syncoll 2804-0023

202

201

210
212

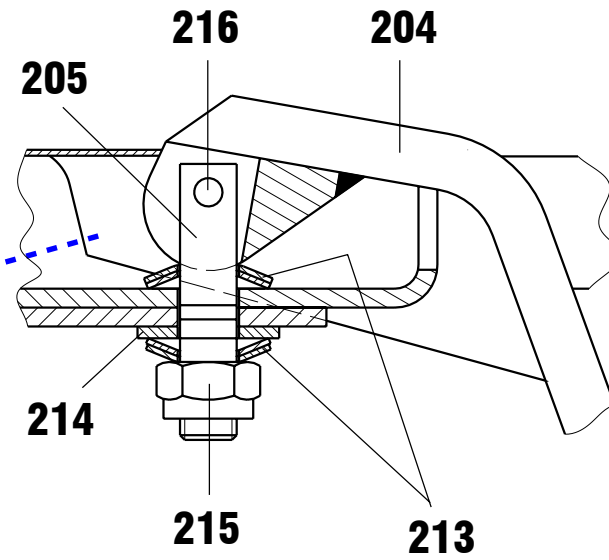

205

216

204

214

215

213

218

214

207

214

210
212

203

206

221

Mancheron, partie arrière



M9.1 L / M9.2 L

27.2.02

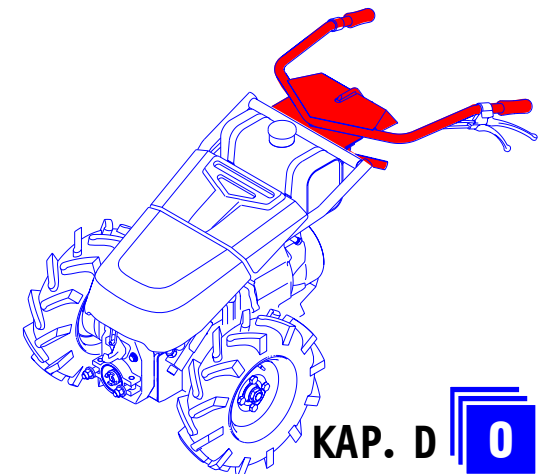

KAP. D 0

REFORM M9.1 L / M9.2 L

27.02.02 LISTE 15019113-0

PPOS	NR/TEXT	Q	QC								
2010	15019158-0	1.000	ST	2130	09520216-0	4.000	ST	2210	09584130-0	1.000	ST
	HOLMHINTERTEIL				12,2/28X1,25				AMA 1010		
	GUIDON				TELLERFEDER				HANDGRIFF		
	HANDLE				RONDELLE-RESSORT				POIGNEE		
2020	15019159-0	1.000	ST		SPRING WASHER				KNOB		
	SCHWENKPLATTE			2140	93300511-0	6.000	ST	2220	15019902-0	1.000	ST
	PLAQUE				13/37X3				ABWEISBLECH LINKS		
	PLATE				SCHEIBE				DEFLECTEUR GAUCHE		
2030	15019161-0	2.000	ST		RONDELLE			2230	92067309-0	2.000	ST
	KLEMMBUEGEL				WASHER				M6X40		
	ETRIER			2150	93084006-0	1.000	ST		SECHSKANTSCHRAUBE		
	CLAMP				M12				VIS		
2040	15019160-0	1.000	ST		SICHERUNGSMUTTER			2240	93212009-0	4.000	ST
	KLEMMHEBEL				ECROU D'ARRET				6,4/12,5X1,6		
	LEVIER			2160	93547316-0	1.000	ST		SCHEIBE		
	LEVER				6X20				RONDELLE		
2050	15019162-0	1.000	ST		SPANNSTIFT			2250	93140301-0	2.000	ST
	KLEMMSTANGE				GOUPILLE ELASTIQUE				M6		
	TIGE				PIN				HUTMUTTER		
	ROD			2170	09530240-0	1.000	ST		ECROU BORGNE		
2060	15018465-0	1.000	ST		M12XD40				NUT		
	SICHERUNGSSCHRAUBE				KUGELKNOPF						
	VIS D'ARRET				BOUTON						
	SCREW				KNOB						
2070	15018466-0	1.000	ST	2180	09584039-0	1.000	ST				
	DISTANZROHR				LANKER1560-34-M12						
	TUBE				STERNGRIFF						
	SPACER				POIGNEE						
2100	93212011-0	3.000	ST		HANDLE						
	8,4/17X1,6			2190	09584307-0	2.000	ST				
	SCHEIBE				ID-28MM						
	RONDELLE				KUNSTSTOFFGRIFF						
	WASHER				POIGNEE						
2120	93085005-0	3.000	ST		HANDLE						
	BO DIN985 M8 A2B			2200	09294174-0	0.001	ST				
	SICHERUNGSMUTTER				SIEG 2804-0023						
	CONTRE-ECROU				KLEBSTOFF SYNCOLL 444						
	LOCK NUT				COLLE SYNCOLL 444						
					ADHESIVE SYNCOLL 444						

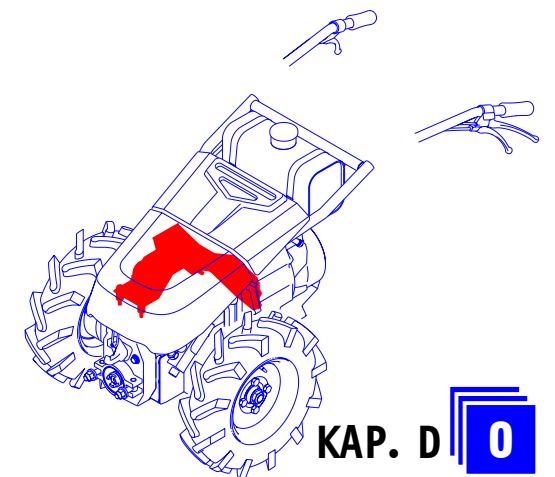
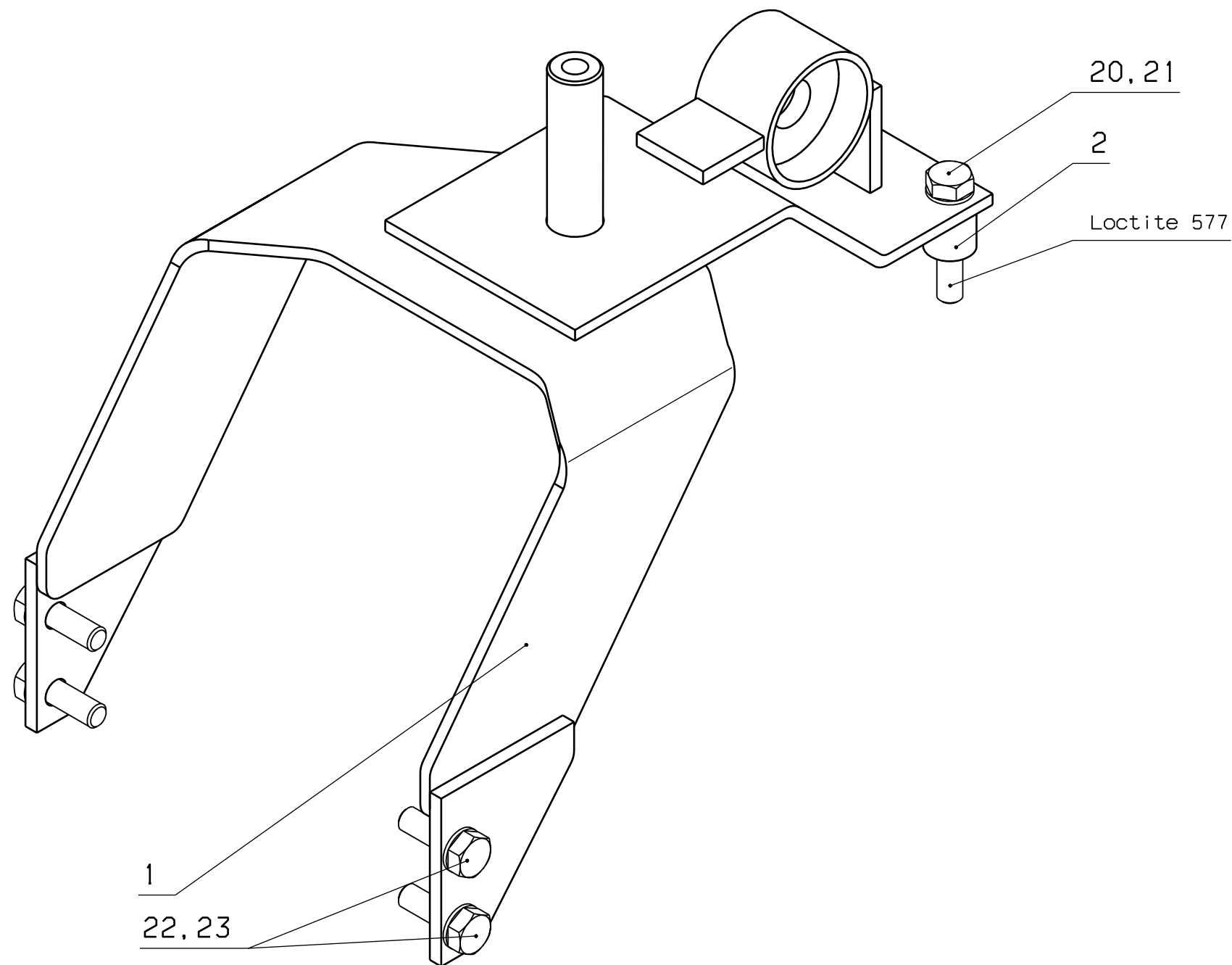

REFORM M9.2 L

27.02.02 LISTE 15019427-10

PPOS	NR/TEXT	Q	QC
0010	15019477-1 HOLMTRAEGER SUPPORT SUPPORT	1.000	ST
0020	15019478-0 DISTANZROHR TUBE DE DISTANCE SPACER	2.000	ST
0200	93212012-0 SCHEIBE RONDELLE WASHER	2.000	ST
0210	92067422-0 SECHSKANTSCHRAUBE VIS A TETE HEXAGONALE HEX SCREW	2.000	ST
0220	92097415-0 SECHSKANTSCHRAUBE VIS SCREW	4.000	ST
0230	93701010-0 SPANNSCHEIBE RONDELLE WASHER	4.000	ST

Hydraulische Fahrtriebsbetätigung

15019431-0

Hydraulical ground speed control

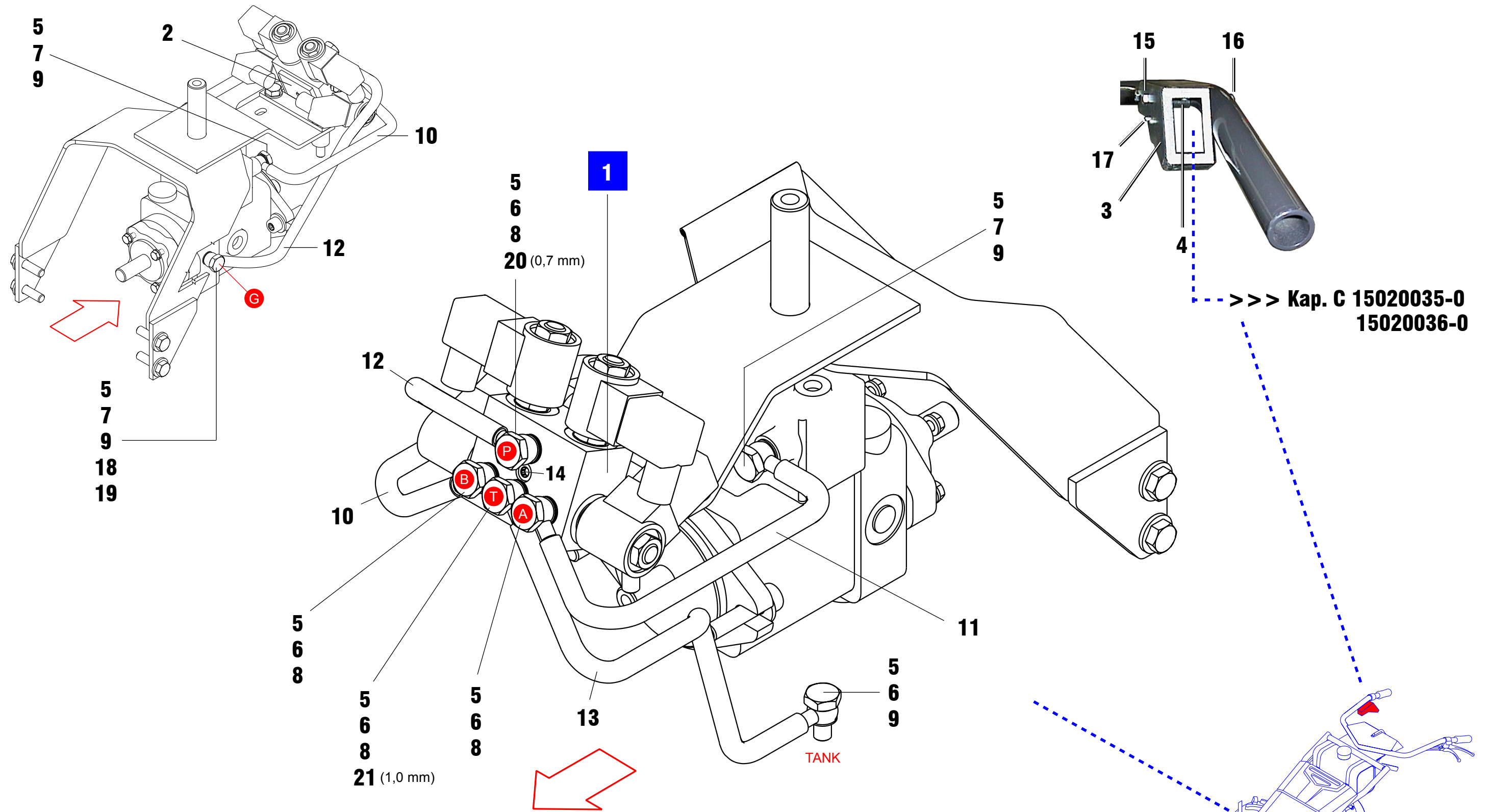

>>> Kap. C 15020035-0
15020036-0

Commande hydraulique de la vitesse d'avancement



M9.1 L / M9.2 L

18.7.00

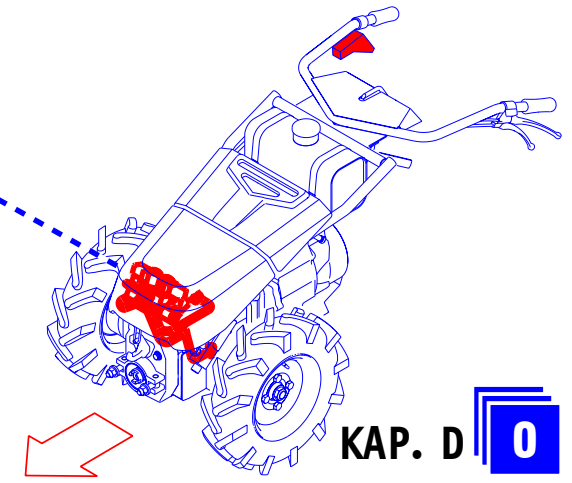

KAP. D 0

REFORM M9.1 L / M9.2 L

06.12.00 LISTE 15019431-0

PPOS	NR/TEXT	Q	QC
0010	15018413-0 SCHALTBLOCK KPL. DISTRIBUTEUR CPL. CONTROL APPARATUS	1,000	ST
0020	15019649-0 HALTER SUPPORT SUPPORT	1,000	ST
0030	15019151-1 SCHALTKASTEN BOITIER DE COMMANDE COMMANDER BOX	1,000	ST
0040	15018530-0 DISTANZROHR TUBE DE DISTANCE TUBE	2,000	ST
0050	09518544-0 RINGSCHLAUCHNIPPEL RACCORD NIPPEL	8,000	ST
0060	09518510-0 HOHLSCHRAUBE VIS CREUSE UNION	5,000	ST
0070	09518474-0 HOHLSCHRAUBE VIS CREUSE UNION	3,000	ST
0080	09519010-0 ALU-DICHTSCHEIBE JOINT GASKET	12,000	ST
0090	09519087-0 KUPFERDICHTSCHEIBE JOINT CUIVRE GASKET	8,000	ST

0100	09546003-0 SCHLAUCH PER METER TUYAU PER METRE HOSE PAR METER	0,250	M
0110	09546003-0 SCHLAUCH PER METER TUYAU PER METRE HOSE PAR METER	0,250	M
0120	09546003-0 SCHLAUCH PER METER TUYAU PER METRE HOSE PAR METER	0,380	M
0130	09546003-0 SCHLAUCH PER METER TUYAU PER METRE HOSE PAR METER	0,310	M
0140	92137086-0 INNENSECHSKANTSCHRAUBE VIS SCREW	1,000	ST
0150	92097313-0 SECHSKANTSCHRAUBE VIS SCREW	2,000	ST
0160	09314161-0 BRIDE BRIDE COLLAR	2,000	ST
0170	09530379-0 BLINDNIET RIVET RIVET	2,000	ST
0180	09544301-0 GEWINDEADAPTER RACCORD CONNECTION	1,000	ST
0190	09519097-0 KUPFERDICHTSCHEIBE JOINT CUIVRE GASKET	1,000	ST

0200	15019775-0 BLENDE 0,7 MM ORIFICE DE RESTRICTION RESTRICTOR	1,000	ST
0210	15019778-0 BLENDE 1 MM ORIFICE DE RESTRICTON RESTRICTOR	1,000	ST

Handschutzbügel für Holm

Nur höhen- und seitenverstellbarer Holm



15019685-0

Handprotection on the handlebar

Only for vertically and laterally adj. handlebar

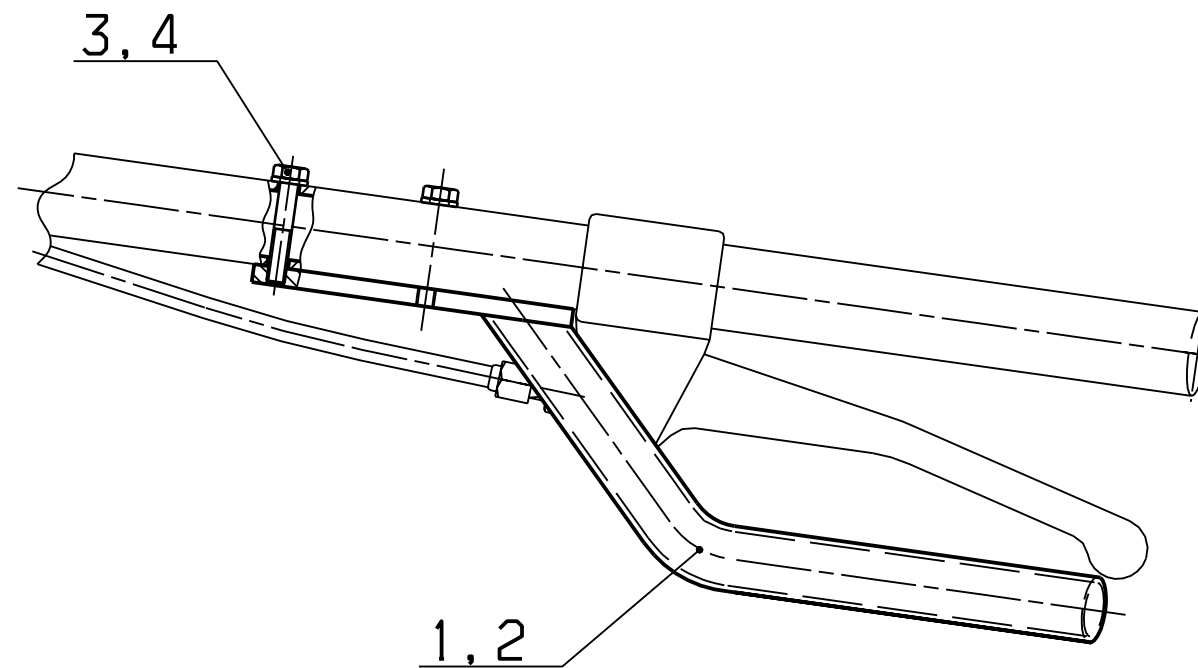

Seulement pour machines avec mancheons réglables en hauteur et latéralement

Protections pour les mains sur mancherons

Option



M9.1 L / M9.2 L

2.4.02

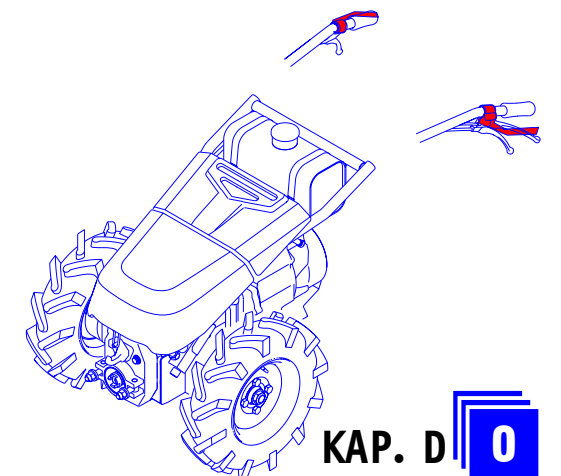

KAP. D **0**

REFORM M9.1 L / M9.2 L

02.04.02 LISTE 15019685-0

PPOS	NR/TEXT	Q	QC
0010	15019686-0 HANDSCHUTZBUEGEL RECHTS PROTECTEUR DROIT PROTECTOR RH	1.000	ST
0020	15019687-0 HANDSCHUTZBUEGEL LINKS PROTECTEUR GAUCHE PROTECTOR LH	1.000	ST
0030	92067308-0 SECHSKANTSCHRAUBE VIS SCREW	4.000	ST
0040	93210517-0 SCHEIBE RONDELLE WASHER	4.000	ST
0050	09293127-0 PVC-FLACHBEUTEL 300X400MM	1.000	ST

1501519685-0

KAP. D

Mechanische Fahrtriebsbetätigung

** Holm höhenverstellbar
* Holm höhen- und seitenverstellbar

15019858-0

Mechanical ground speed control

** Handlebars height adjustable
* Handlebars height- and side adjustable

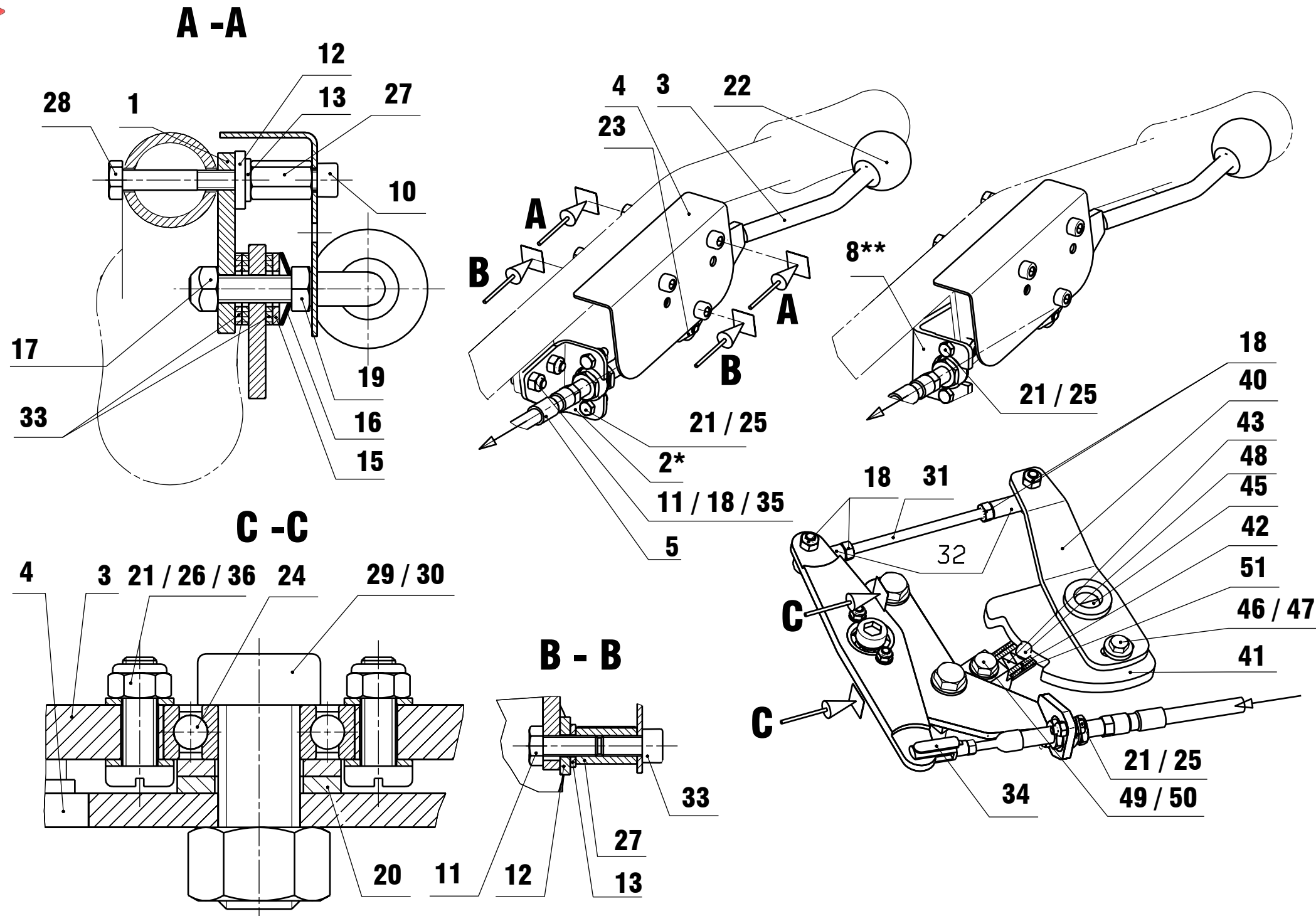

** Mancheron réglable en hauteur
* Mancheron réglable en hauteur et latéralement

Commande mécanique de la vitesse d'avancement



M9.2 L

26.2.02

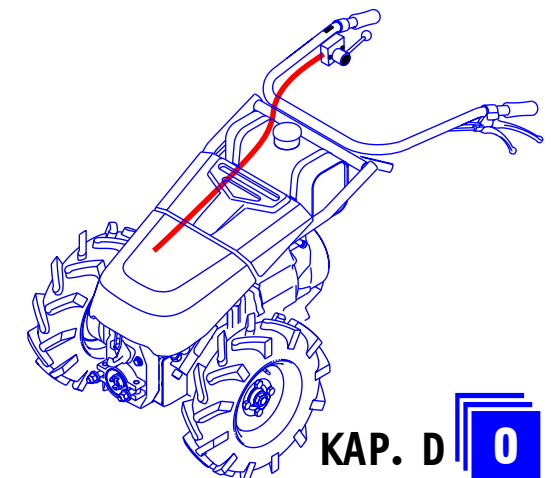

KAP. D 0

REFORM M9.2 L

02.04.02 LISTE 15019858-0

PPOS	NR/TEXT	Q	QC												
0010	15019855-0 TRAEGER SUPPORT SUPPORT	1.000	ST	0120	93281004-0 SCHEIBE RONDELLE WASHER	3.000	ST	0230	09533006-0 GABELKOPF FOURCHE FORK	2.000	ST	0330	93300409-0 SCHEIBE RONDELLE WASHER	3.000	ST
0020	15019857-0 HALTER SUPPORT SUPPORT	1.000	ST	0130	93212009-0 SCHEIBE RONDELLE WASHER	3.000	ST	0240	01606001-0 RILLENKUGELLAGER ROULEMENT BEARING	1.000	ST	0340	09533038-0 BOLZEN GOUJON PIN	2.000	ST
0030	15019854-0 FAHRHEBEL LEVIER LEVER	1.000	ST	0150	93300709-0 SCHEIBE RONDELLE WASHER	1.000	ST	0250	92097263-0 SECHSKANTSCHRAUBE VIS A TETE HEXAGONALE HEX SCREW	4.000	ST	0350	93212009-0 SCHEIBE RONDELLE WASHER	2.000	ST
0040	15019856-0 ABDECKBLECH TOLE DE PROTECTION PROTECTOR	1.000	ST	0160	93701009-0 SPANNSCHEIBE RONDELLE ELASTIQUE STRAIN WASHER	1.000	ST	0260	93210516-0 SCHEIBE RONDELLE WASHER	4.000	ST	0360	92296229-0 FLACHKOPFSCHRAUBE VIS SCREW	2.000	ST
0050	15019818-0 ZUG-DRUCKKABEL CABLE CABLE	1.000	ST	0170	93056014-0 SECHSKANTMUTTER ECROU NUT	1.000	ST	0270	93045107-0 VERLAENGERUNGSMUTTER ECROU NUT	3.000	ST	0400	15019615-0 SCHALTHEBEL LEVIER LEVER	1.000	ST
0060	15019859-0 TRAEGER SUPPORT SUPPORT	1.000	ST	0180	93140101-0 HUTMUTTER ECROU BORGNE NUT	6.000	ST	0280	92067310-0 SECHSKANTSCHRAUBE VIS SCREW	2.000	ST	0410	15019616-0 STEUERSCHEIBE DISQUE DE COMMANDE SPOOL DISK	1.000	ST
0070	15019860-0 UMLENKHEBEL LEVIER LEVER	1.000	ST	0190	92097378-0 SECHSKANTSCHRAUBE VIS A TETE HEXAGONALE HEX SCREW	1.000	ST	0290	92137195-0 INNENSECHSKANTSCHRAUBE VIS A SIX PANS CREUX SOCKET HEAD CAP SCREW	1.000	ST	0420	15019617-0 FEDERHALTER ATTACHE SUPPORT	1.000	ST
0080	15019945-0 HALTER SUPPORT SUPPORT	1.000	ST	0200	93210521-0 SCHEIBE RONDELLE WASHER	2.000	ST	0300	93056903-0 SECHSKANTMUTTER ECROU NUT	1.000	ST	0430	10510243-0 DRUCKFEDER RESSORT PRESSURE SPRING	1.000	ST
0100	92100695-0 SECHSKANTSCHRAUBE VIS SCREW	3.000	ST	0210	93085003-0 SICHERUNGSMUTTER CONTRE-ECROU LOCK NUT	6.000	ST	0310	92815158-0 GEWINDEBOLZEN GOUJON BOLT	1.000	ST	0440	15017780-0 KLEBESCHILD PLAQUETTE ADHESIVE PLATE	1.000	ST
0110	92100699-0 SECHSKANTSCHRAUBE VIS A TETE HEXAGONALE HEX SCREW	3.000	ST	0220	09530236-0 KUGELKNOPF BOUTON HANDLE	1.000	ST	0320	09533429-0 WINKELGELENK ARTICULATION A ROTULE BALL-END-SOCKET JOINT	2.000	ST	0450	93545287-0 SPANNSTIFT GOUPILLE ELASTIQUE PIN	1.000	ST

Mechanische Fahrtriebsbetätigung

** Holm höhenverstellbar
* Holm höhen- und seitenverstellbar

15019858-0

Mechanical ground speed control

** Handlebars height adjustable
* Handlebars height- and side adjustable

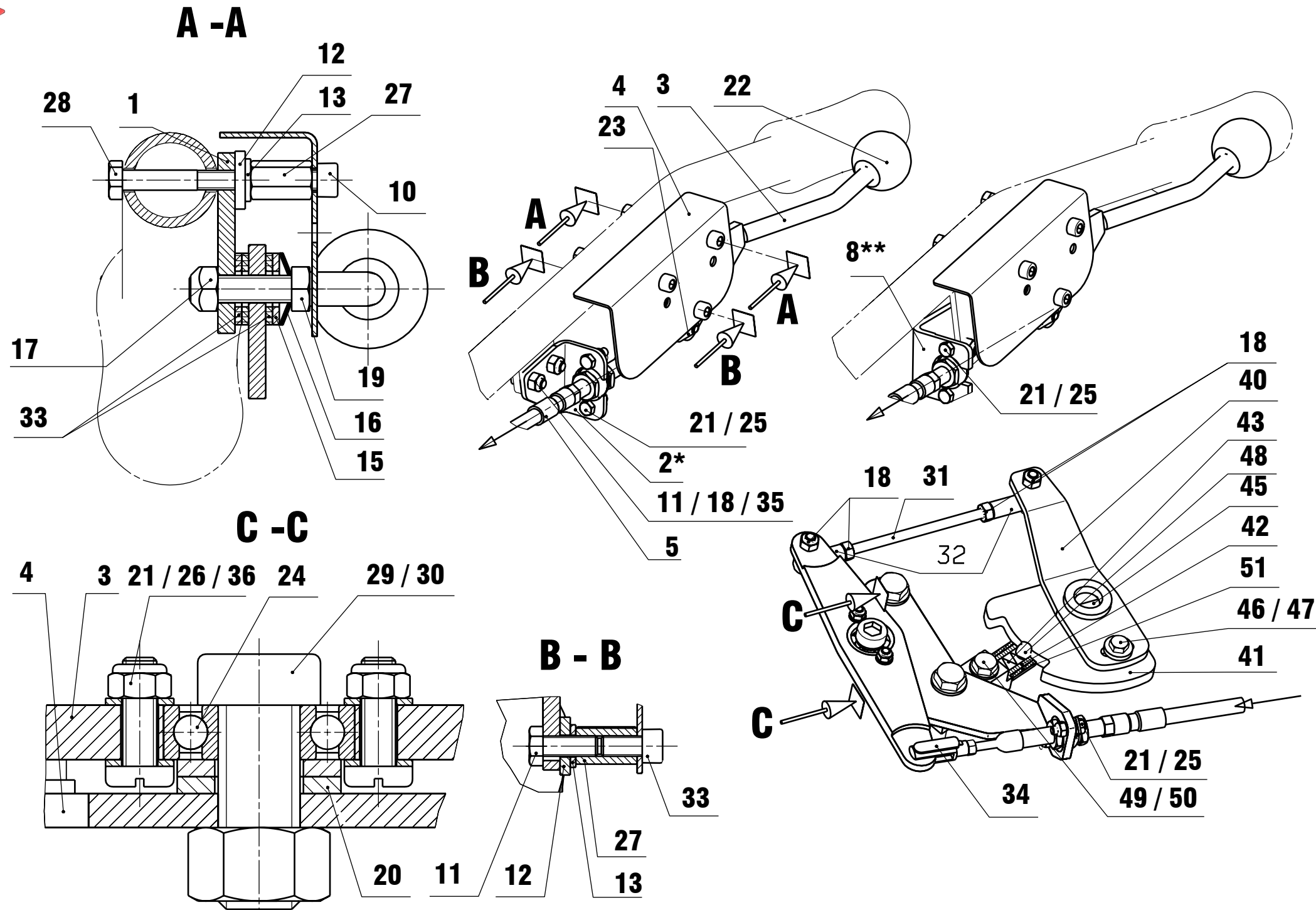

** Mancheron réglable en hauteur
* Mancheron réglable en hauteur et latéralement

Commande mécanique de la vitesse d'avancement



M9.2 L

26.2.02

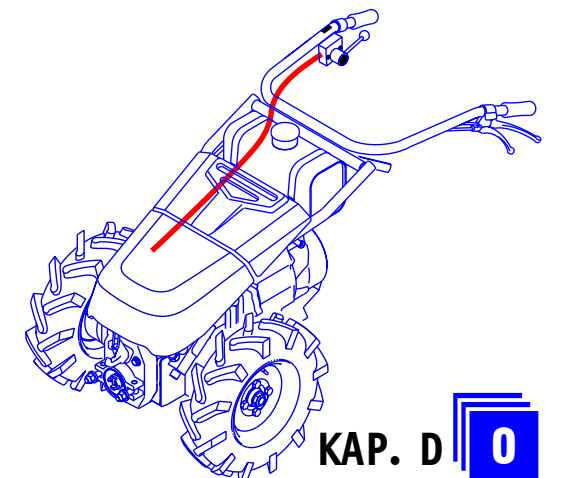

KAP. D 0

REFORM M9.2 L

0460	92097299-0	1.000	ST	SECHSKANTSCHRAUBE VIS SCREW
0470	93281004-0	1.000	ST	SCHEIBE RONDELLE WASHER
0480	05600025-0	1.000	ST	STAHLKUGEL BILLE BALL
0490	92097376-0	1.000	ST	SECHSKANTSCHRAUBE VIS A TETE HEXAGONALE HEX SCREW
0500	93212011-0	1.000	ST	SCHEIBE RONDELLE WASHER
0510	15019774-0	1.000	ST	ANSCHLAGSCHLAUCHSTUECK AMORTISSEUR BUFFER

15019858-0

KAP. D

Holmvorderteil

15019907-0

Handles front part

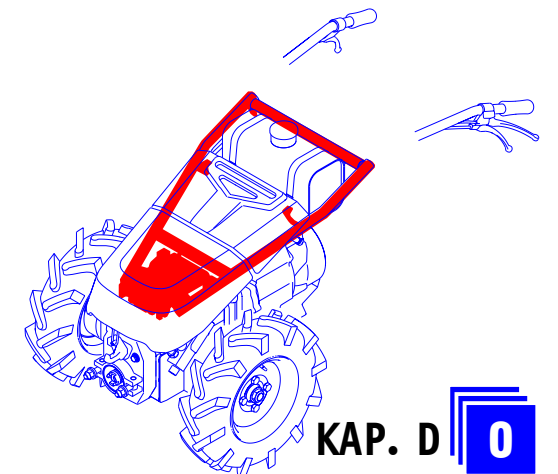
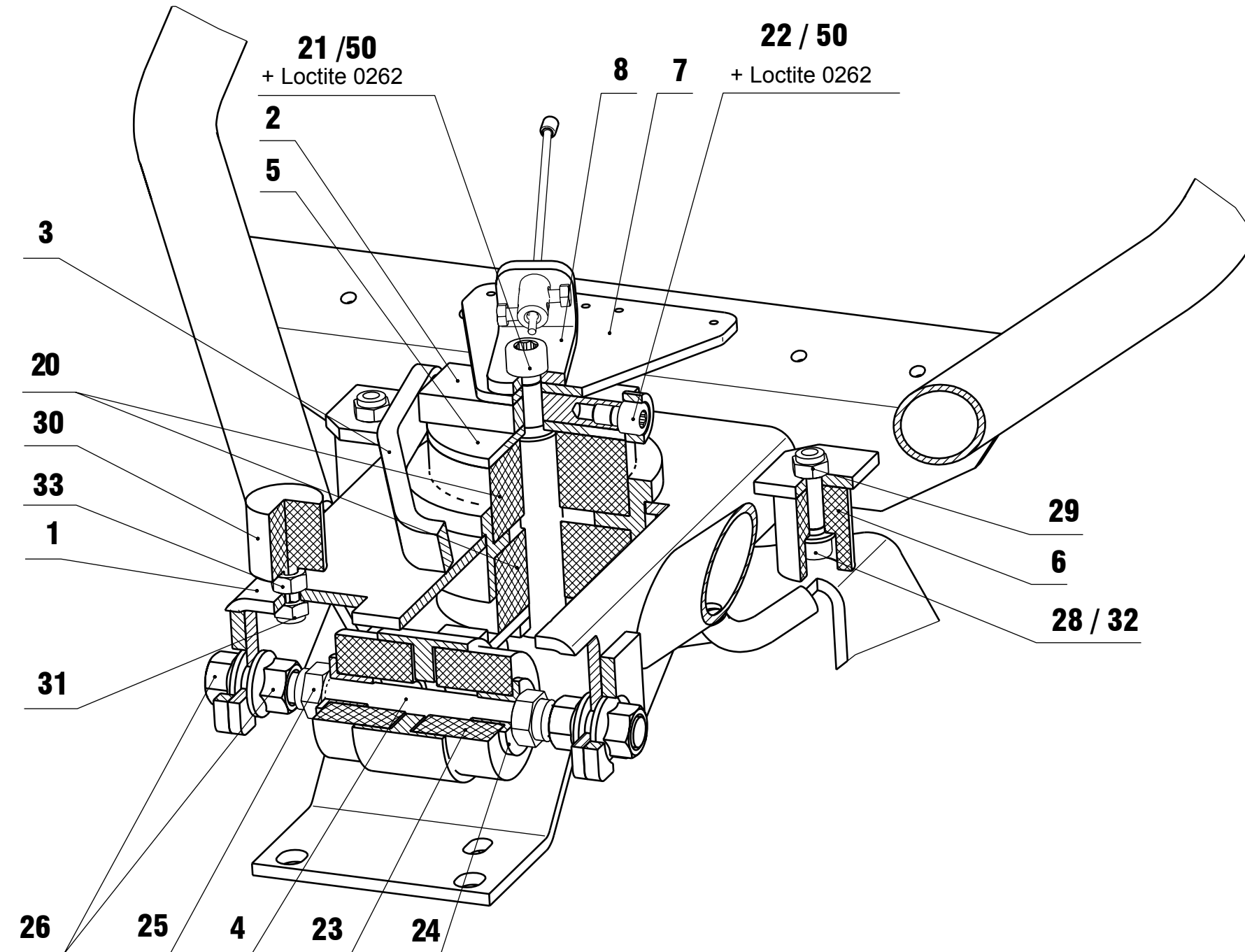

Mancheron, partie avant



KAP. D 0

REFORM M9.2 L

27.02.02 LISTE 15019907-0

PPOS	NR/TEXT	Q	QC								
0010	15019852-0 HOLMVORDERTEIL GESCHW. SUPPORT SUPPORT	1.000	ST	0220	VIS SCREW 92135116-0 INNENSECHSKANTSCHRAUBE	2.000	ST	0330	RONDELLE WASHER 93056014-0 SECHSKANTMUTTER	2.000	ST
0020	15019900-0 KRANHALTER SUPPORT SUPPORT	1.000	ST	0230	VIS SCREW 09579209-0 GUMMIFEDER AMORTISSEUR BUFFER	2.000	ST	0500	ECROU NUT 09294136-0 LOCTITE NR. 0262 50CM3 LOCTITE NR. 0262 50CM3 LOCTITE NR. 0262 50CM3	0.010	ST
0030	15019481-0 BUEGEL ETRIER CLAMP	1.000	ST	0240	15019908-0 SPANNBUECHSE DOUILLE BUSH	2.000	ST				
0040	15019482-0 GEWINDESTANGE TIGE FILETE SCREW	1.000	ST	0250	93085007-0 SICHERUNGSMUTTER ECROU NUT	2.000	ST				
0050	15019909-0 SPANNSCHEIBE RONDELLE WASHER	1.000	ST	0260	09530321-0 FLANSCHMUTTER ECROU AVEC FLASQUE NUT	4.000	ST				
0060	15019661-0 ANSCHLAG SUPPORT SUPPORT	2.000	ST	0280	92137122-0 INNENSECHSKANTSCHRAUBE VIS SCREW	2.000	ST				
0070	15019899-0 TRAEGER SUPPORT SUPPORT	1.000	ST	0290	93086055-0 SICHERUNGSMUTTER ECROU D'ARRET LOCK NUT	2.000	ST				
0080	15019901-0 KABELHALTER SUPPORT SUPPORT	1.000	ST	0300	09579008-0 SCHWINGMETALLPUFFER AMORTISSEUR ABSORBER	2.000	ST				
0200	09579212-0 GUMMIFEDER AMORTISSEUR BUFFER	2.000	ST	0310	93085005-0 SICHERUNGSMUTTER CONTRE-ECROU LOCK NUT	2.000	ST				
0210	92137160-0 INNENSECHSKANTSCHRAUBE	1.000	ST	0320	93210569-0 SCHEIBE	2.000	ST				

15019907-0

KAP. D

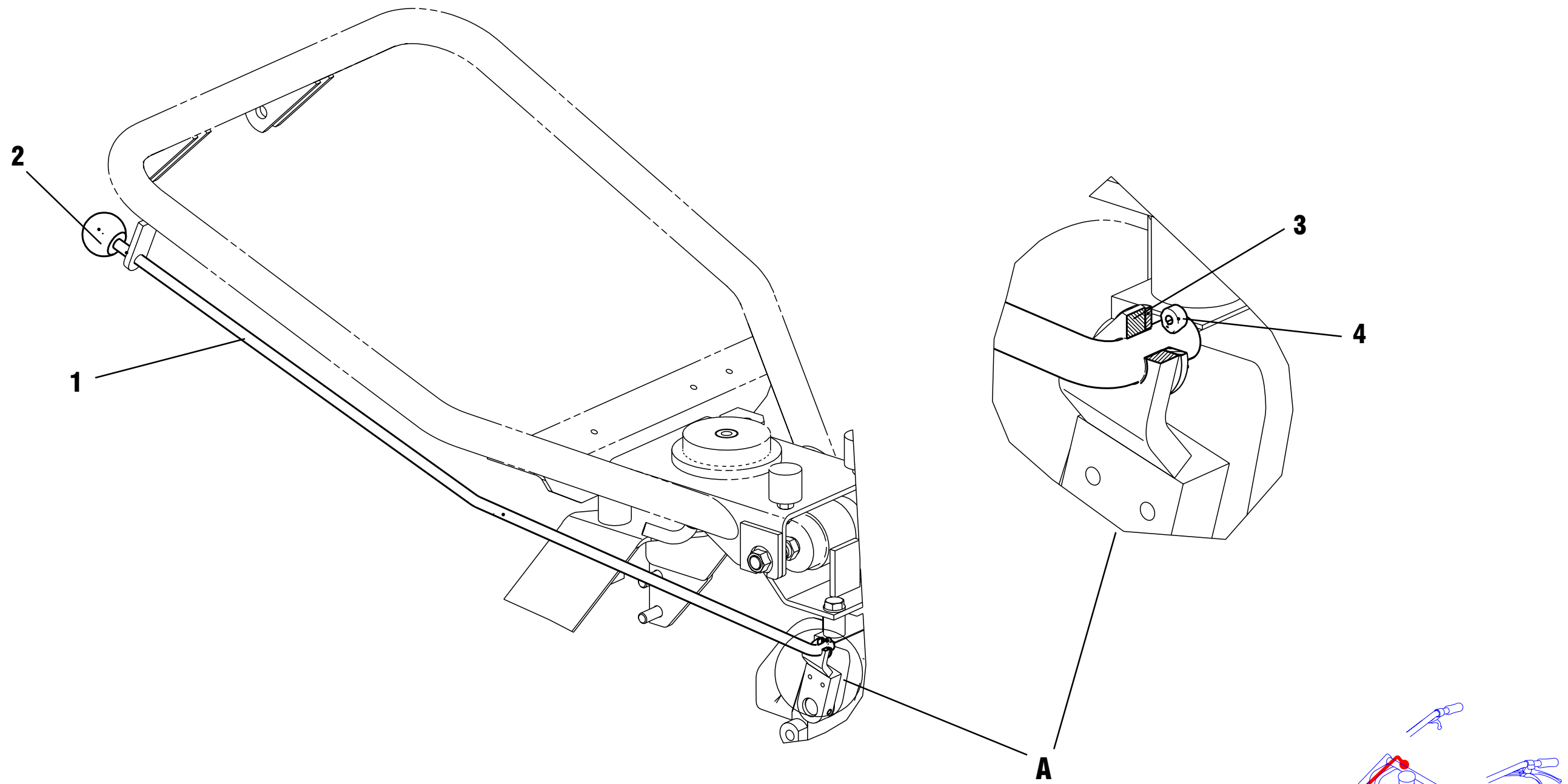

REFORM M9.2 L

27.02.02 LISTE 15019930-0

PPOS	NR/TEXT	Q	QC
0010	15019929-0 SCHALTSTANGE ZAPFWELLE TRINGLE DE COMMANDE SLIDING SELECTOR SHAFT	1.000	ST
0020	09530236-0 KUGELKNOPF BOUTON HANDLE	1.000	ST
0030	93212012-0 SCHEIBE RONDELLE WASHER	1.000	ST
0040	93565202-0 SPLINT GOUPILLE FENDUE SPLIT PIN	1.000	ST
0050	93056015-0 SECHSKANTMUTTER ECROU HEXAGONAL HEX NUT	1.000	ST

15019930-0

KAP. D

Betätigung Handgas

Hydraulische Fahrtriebsbetätigung (A)
Mechanische Fahrtriebsbetätigung (B)

15019932-0

Throttle control

Hydraulic ground speed control (A)
Mechanical ground speed control (B)

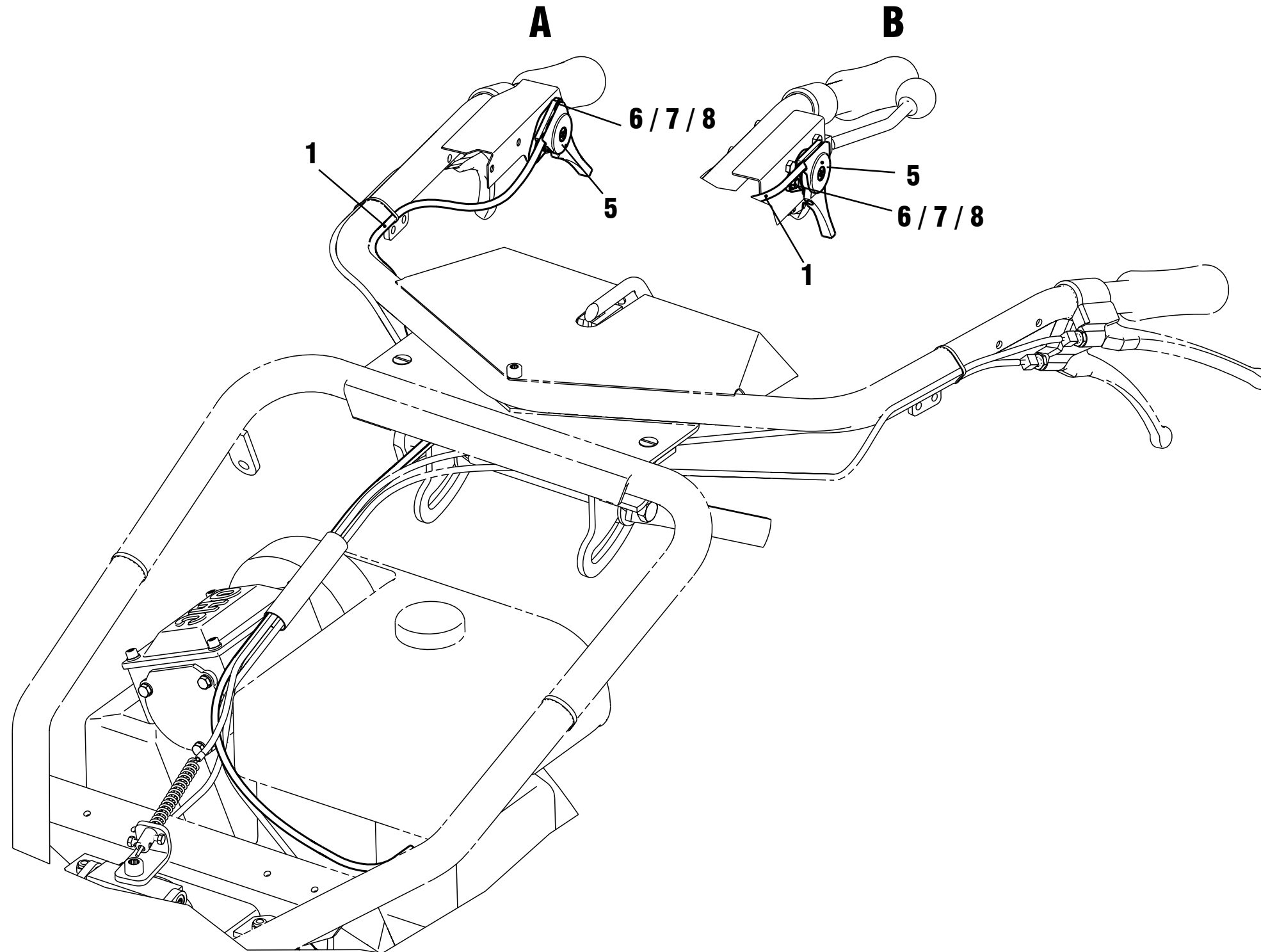

Commande hydraulique de la vitesse d'avancement (A)
Commande mécanique de la vitesse d'avancement (B)

Commande d'accélérateur



M9.2 L

27.2.02

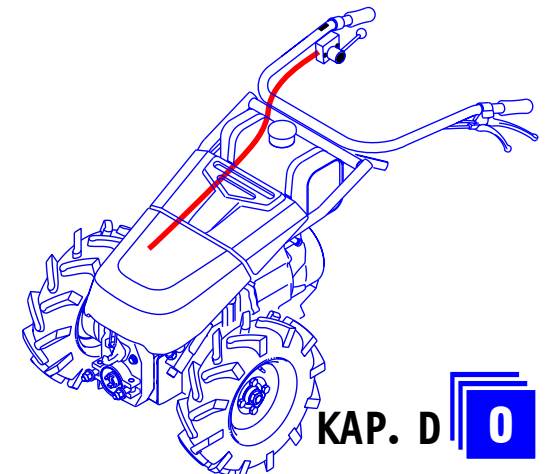

KAP. D 0

REFORM M9.2 L

27.02.02 LISTE 15019932-0

PPOS	NR/TEXT	Q	QC
0010	15019943-0 GASKABEL CABLE DE COMMANDE COMMANDER CABLE	1.000	ST
0050	09530132-0 GASHEBEL LEVIER A GAZ THROTTLE HAND LEVER	1.000	ST
0060	92097261-0 SECHSKANTSCHRAUBE VIS SCREW	2.000	ST
0070	93210516-0 SCHEIBE RONDELLE WASHER	2.000	ST
0080	93086053-0 SICHERUNGSMUTTER ECROU NUT	2.000	ST

15019932-0

KAP. D

Betätigung Lenkung und Kupplung

Holm höhen- und seitenverstellbar

15019934-0

Steering and clutch control

Handlebars height- and side adjustable

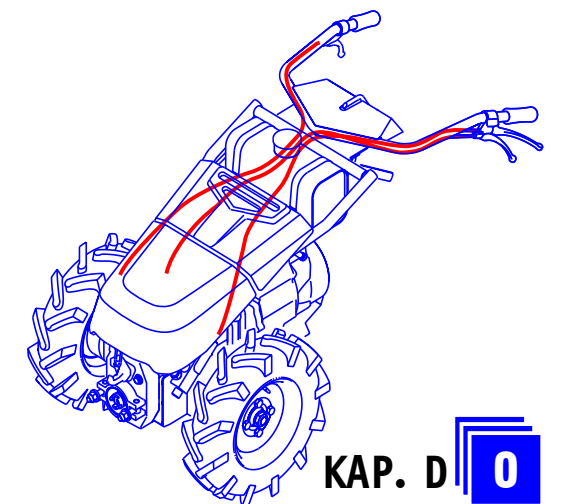
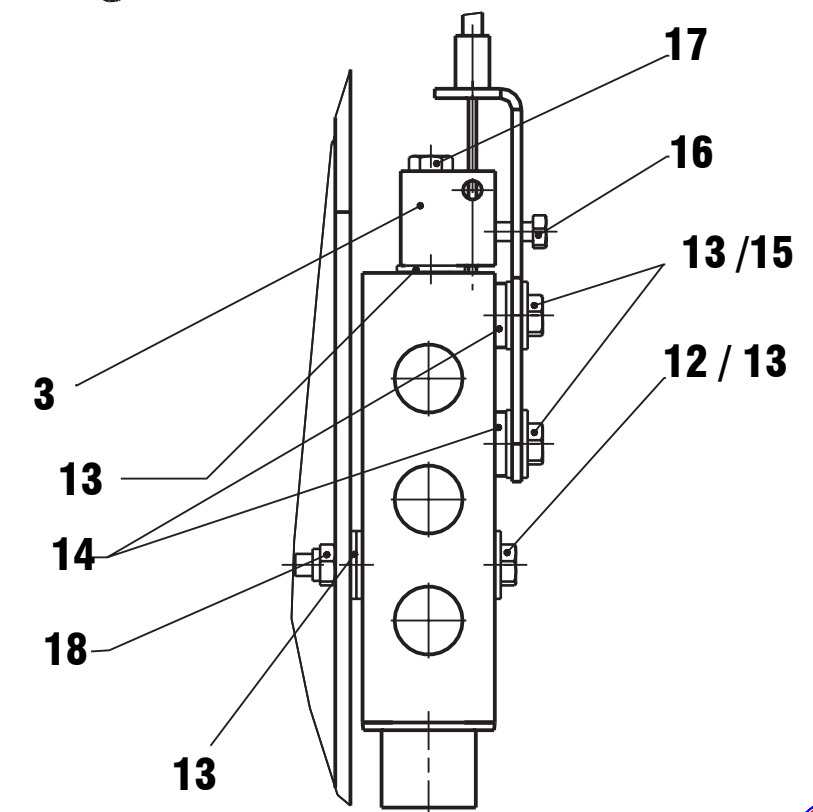
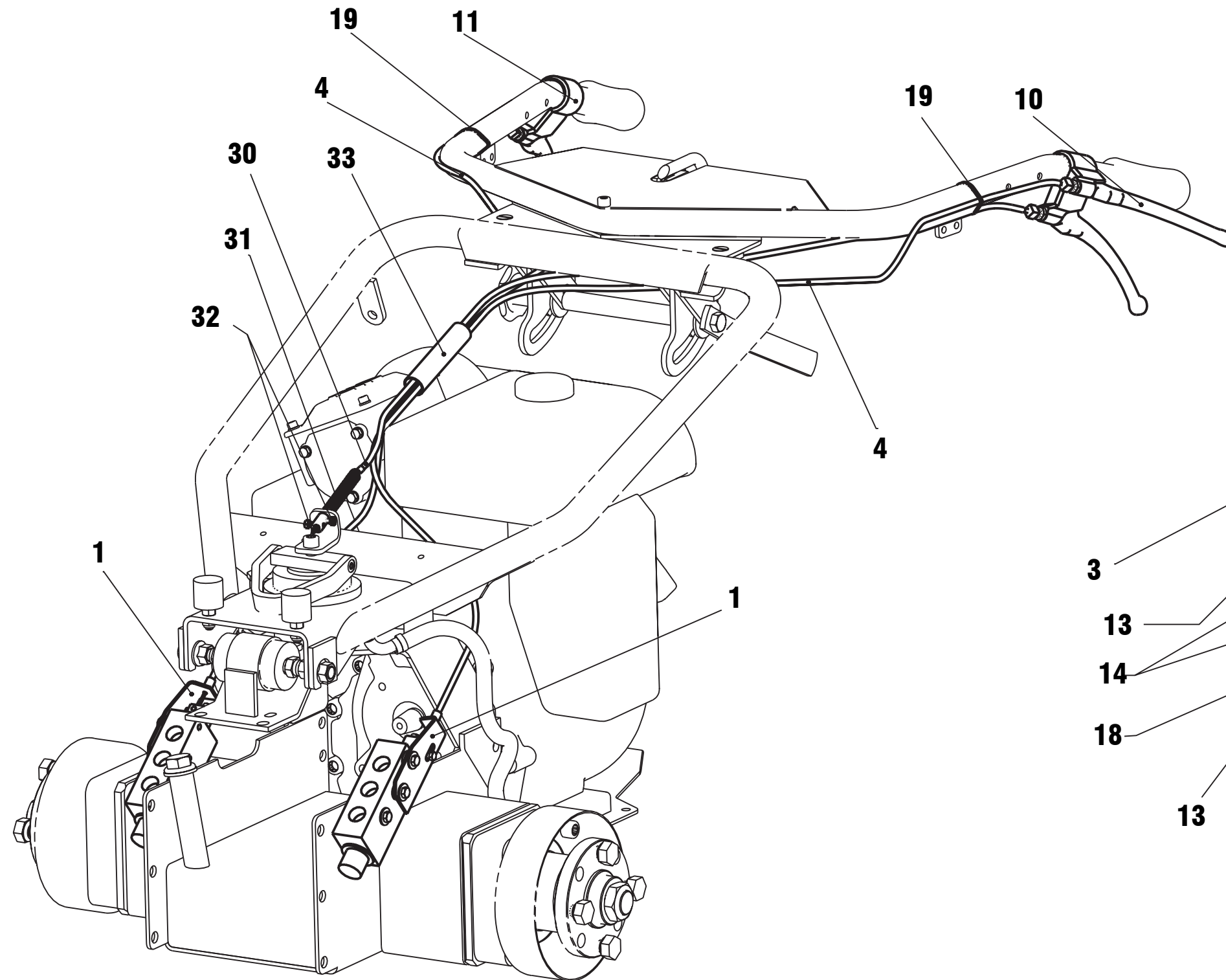

Mancheron réglable en hauteur et latéralement

Commande de direction et d'embrayage



M9.2 L

27.2.02

KAP. D 0

REFORM M9.2 L

27.02.02 LISTE 15019934-0

PPOS	NR/TEXT	Q	QC
0010	15019634-0 HALTER RECHTS SUPPORT BRACKET	1.000	ST
0020	15019635-0 HALTER LINKS SUPPORT BRACKET	1.000	ST
0030	15019633-0 MITNEHMER ENTRAINEUR CARRIER	2.000	ST
0040	15019941-0 SCHALTKABEL CABLE DE COMMANDE COMMANDER CABLE	2.000	ST
0090	09530141-0 NIPPEL RACCORD FITTING	3.000	ST
0100	09584803-0 BETAETIGUNGSHEBEL KPL. 2-FACH LEVIER CPL. LEVER CPL.	1.000	ST
0110	09584802-0 BETAETIGUNGSHEBEL KPL. LEVIER CPL. LEVER CPL.	1.000	ST
0120	92067312-0 SECHSKANTSCHRAUBE VIS SCREW	2.000	ST
0130	93300507-0 SCHEIBE RONDELLE WASHER	18.000	ST
0140	93281004-0 SCHEIBE RONDELLE WASHER	4.000	ST
0150	92097299-0 SECHSKANTSCHRAUBE VIS SCREW	4.000	ST
0160	92097263-0 SECHSKANTSCHRAUBE VIS A TETE HEXAGONALE HEX SCREW	2.000	ST
0170	92067309-0 SECHSKANTSCHRAUBE VIS SCREW	2.000	ST
0180	93085004-0 SICHERUNGSMUTTER CONTRE-ECROU LOCK NUT	2.000	ST
0190	09549908-0 KABELBINDER SERRE-CABLE CABLE CLIP	4.000	ST
0300	15019939-0 KUPPLUNGSKABEL CABLE DE COMMANDE COMMANDER CABLE	1.000	ST
0310	09502042-0 DRUCKFEDER RESSORT SPRING	1.000	ST
0320	92097260-0 SECHSKANTSCHRAUBE VIS A TETE HEXAGONALE HEX SCREW	2.000	ST
0330	15013263-0 KABELFUEHRUNG GUIDE CABLE CLIP	1.000	ST

15019934-0

KAP. D

REFORM M9.2 L

E

Räder

- 15015146-0 Räder 21x11.00-8 AS
- 15015355-0 Räder 5.00-10 AS
- 15015448-0 Doppelräder 5.00-10 AS
- 15015451-0 Gitterräder 5.00-10
- 15015454-0 Gitterräder 21x11.00-8
- 15019201-0 Doppelräder 5.00-10 AS
- 15019379-0 Breitspursatz

Roues

- Roues 21x11.00-8 AS
- Roues 5.00-10 AS
- Roues jumelées 5.00-10 AS
- Roues à cage 5.00-10
- Roues à cage 21x11.00-8
- Roues jumelées 5.00-10 AS
- Jeu de modification voie large

Wheels

- Wheels 21x11.00-8 AS
- Wheels 5.00-10 AS
- Dual wheels 5.00-10 AS
- Cage wheels 5.00-10
- 21x11.00-8 Cage wheels
- Dual wheels 5.00-10 AS
- Wide track kit

E

Räder 21x11.00-8 AS

15015146-0

Wheels 21x11.00-8 AS

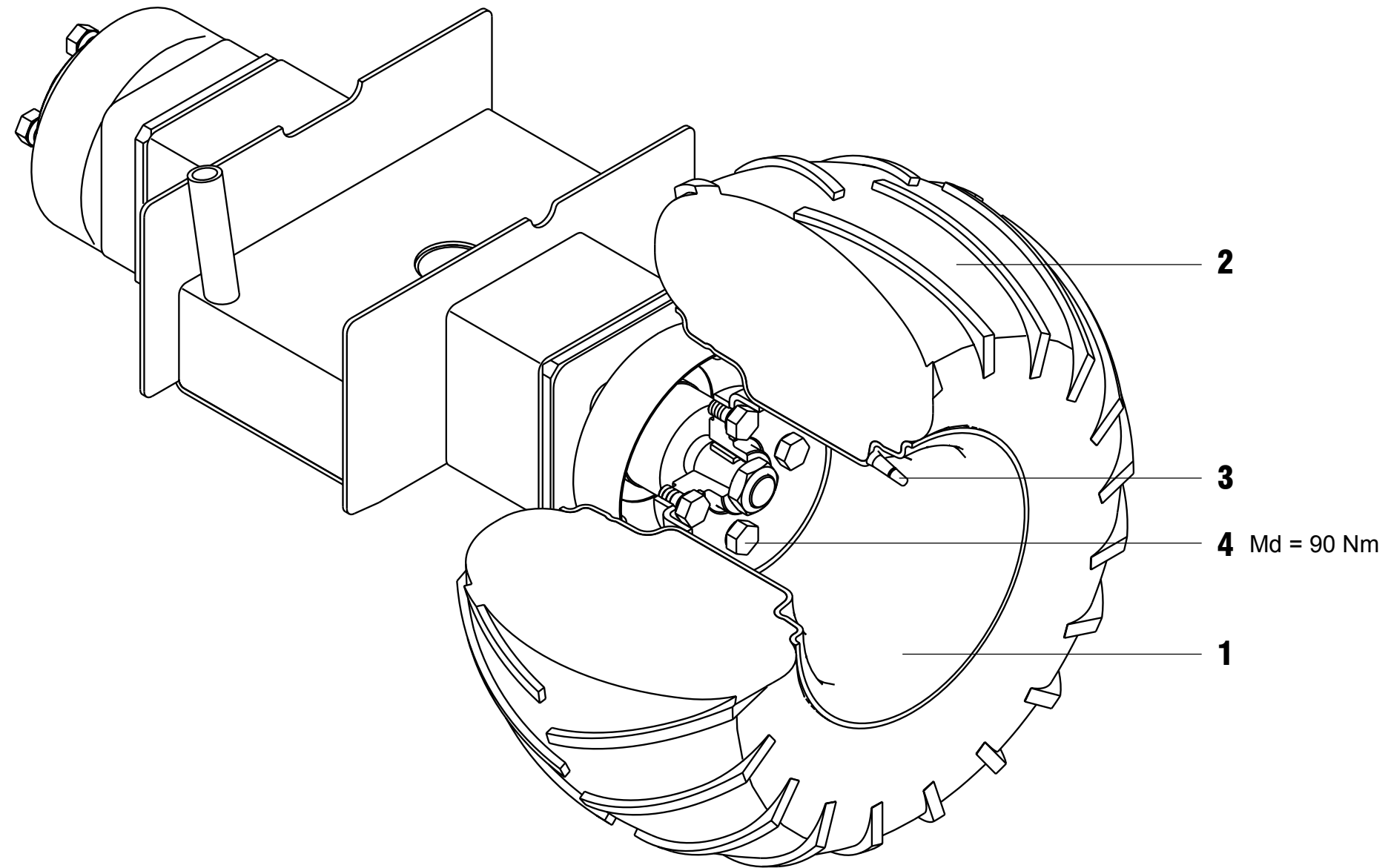

Roues 21x11.00-8 AS

Option



M9.1 L / M9.2 L

28.7.00

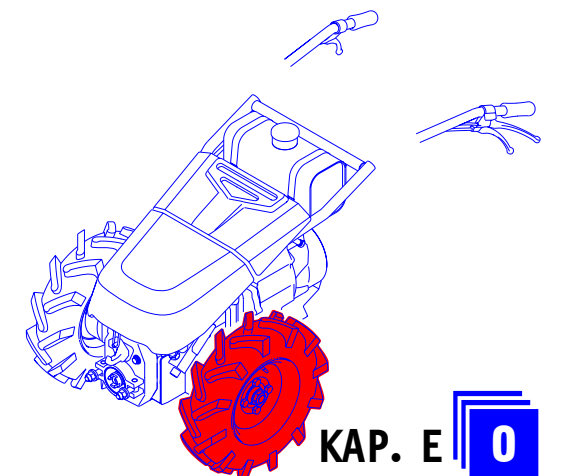

KAP. E

0

REFORM M9.1 L / M9.2 L

06.12.00 LISTE 15015146-0

PPOS	NR/TEXT	Q	QC
0010	15012623-0 TIEFBETTFELGE JANTE RIM	2,000	ST
0020	09504795-0 PNEU 21X11.00-8 XLP PNEU 21X11.00-8 XLP TYRE 21X11.00-8 XLP	2,000	ST
0030	09504771-0 REIFENVENTIL SOUPAPE PNEU VALVE	2,000	ST
0040	15004914-0 RADSCHRAUBE BOULON TIRE BOLT	8,000	ST

15015146-0

KAP. E

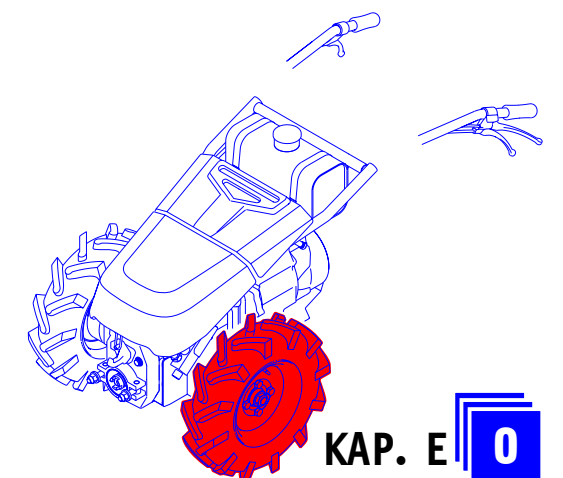
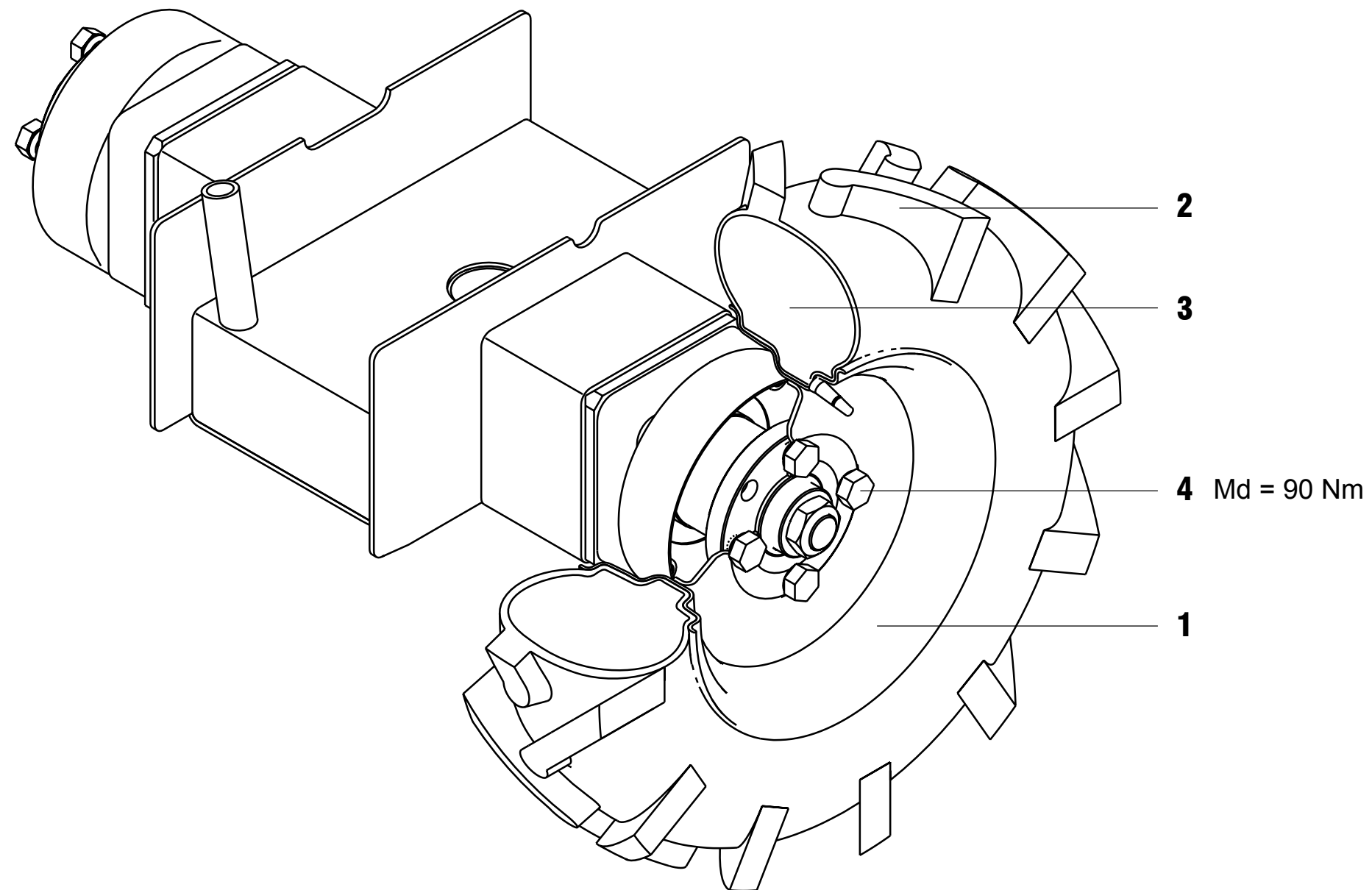

REFORM M9.1 L / M9.2 L

06.12.00 LISTE 15015355-0

PPOS	NR/TEXT	Q	QC
0010	15009969-0 FELGE JANTE RIM	2,000	ST
0020	09504630-0 PNEU 5.00-10 AS PNEU 5.00-10 AS TYRE 5.00-10 AS	2,000	ST
0030	09504822-0 SCHLAUCH 5.00-10 CHAMBRE A AIR 5.00-10 INNER TUBE 5.00-10	2,000	ST
0040	15004914-0 RADSCHRAUBE BOULON TIRE BOLT	8,000	ST

15015355-0

KAP. E

Version A

Version B

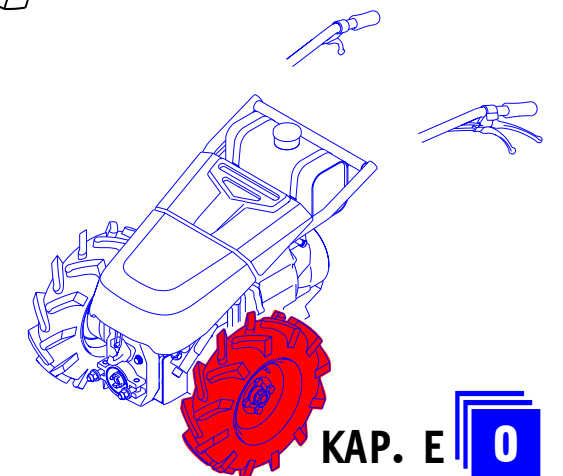
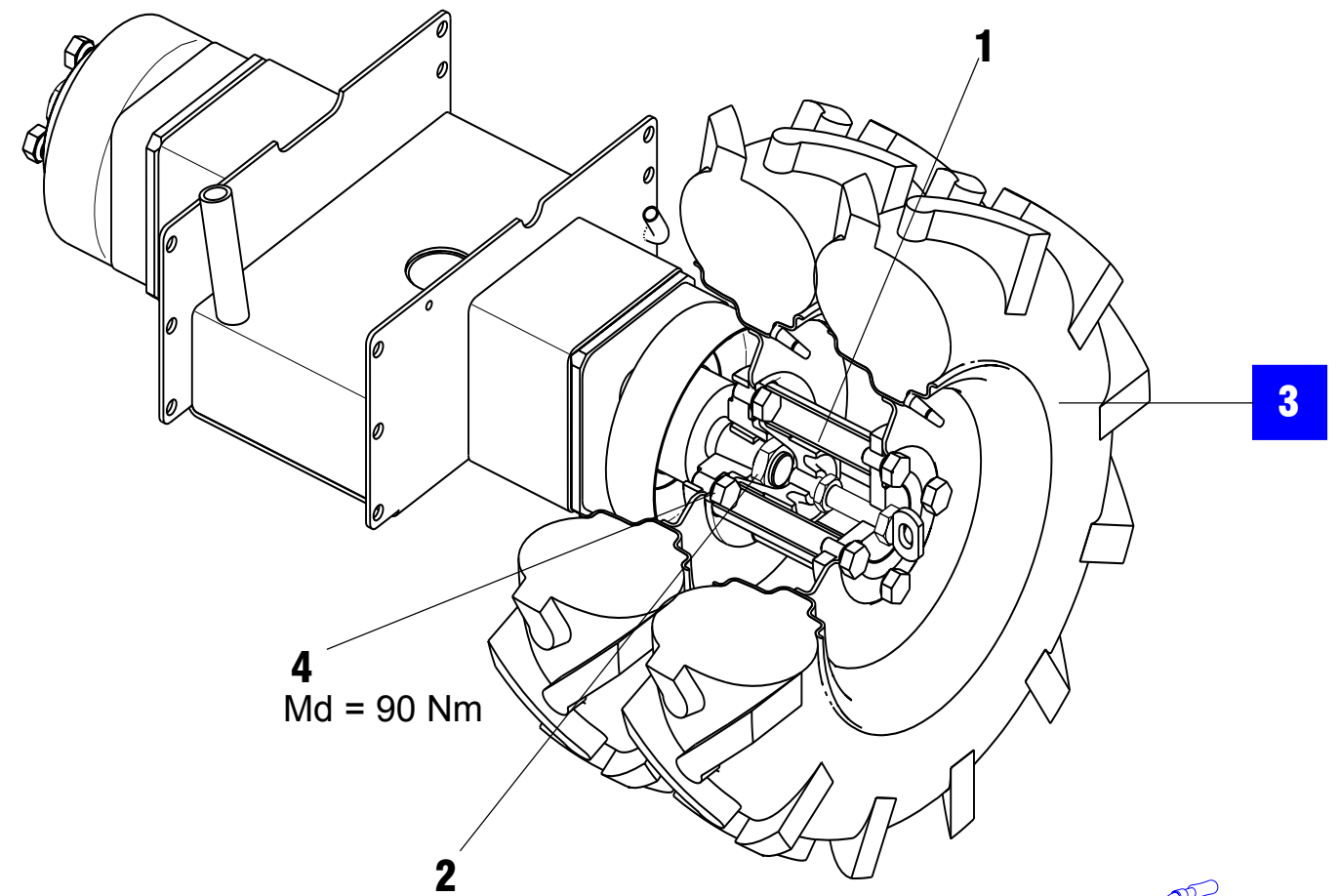
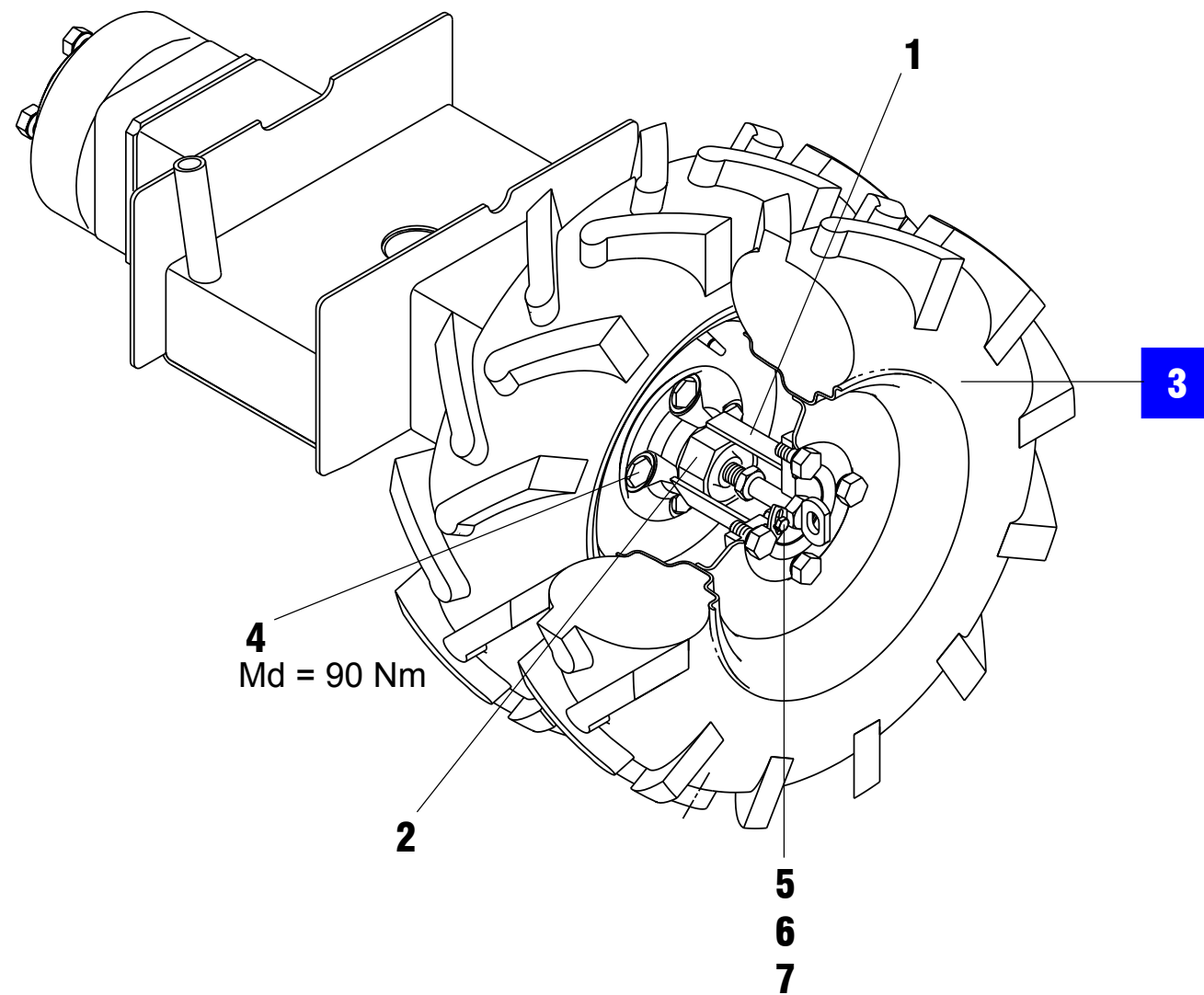

REFORM M9.1 L / M9.2 L

06.12.00 LISTE 15015448-0 (A)

PPOS	NR/TEXT	Q	QC
0010	15015389-0 FLANSCH FLASQUE FLANGE	2,000	ST
0020	15015356-1 MITNEHMER ENTRAINEUR FLANGE	2,000	ST
0030	15015355-0 BEREIFUNG 5,00-10 AS ZU ELITE 7 EIN PAAR ROUES 5,00-10 AS POUR ELITE 7/8 PAR PAIRE WHEELS 5,00-10 AS FOR ELITE 7/8 PER PAIR	1,000	PA
0040	10310172-0 RADSCHRAUBE BOULON DE ROUE WHEEL BOLT	8,000	ST
0050	15018410-0 SICHERUNGSBLECH TOLE D'ARRET LOCKING PLATE	2,000	ST
0060	92097299-0 SECHSKANTSCHRAUBE VIS SCREW	2,000	ST
0070	93212009-0 SCHEIBE RONDELLE WASHER	2,000	ST

04.03.03 LISTE 15015448-0 (B)

PPOS	NR/TEXT	Q	QC
0010	15015389-1 FLANSCH FLASQUE FLANGE	2.000	ST
0020	15015356-1 MITNEHMER ENTRAINEUR FLANGE	2.000	ST
0030	15015355-0 BEREIFUNG 5,00-10 AS ZU ELITE 7/8, EIN PAAR ROUES 5,00-10 AS POUR ELITE 7/8, PAR PAIRE WHEELS 5,00-10 AS FOR ELITE 7/8, PER PAIR	1.000	PAA
0040	10310172-0 RADSCHRAUBE BOULON DE ROUE WHEEL BOLT	8.000	ST

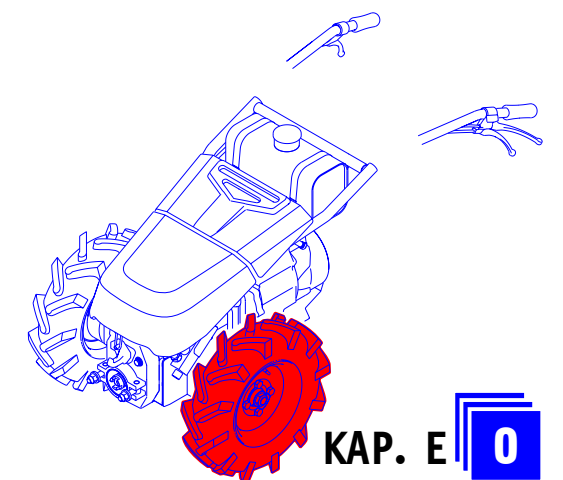
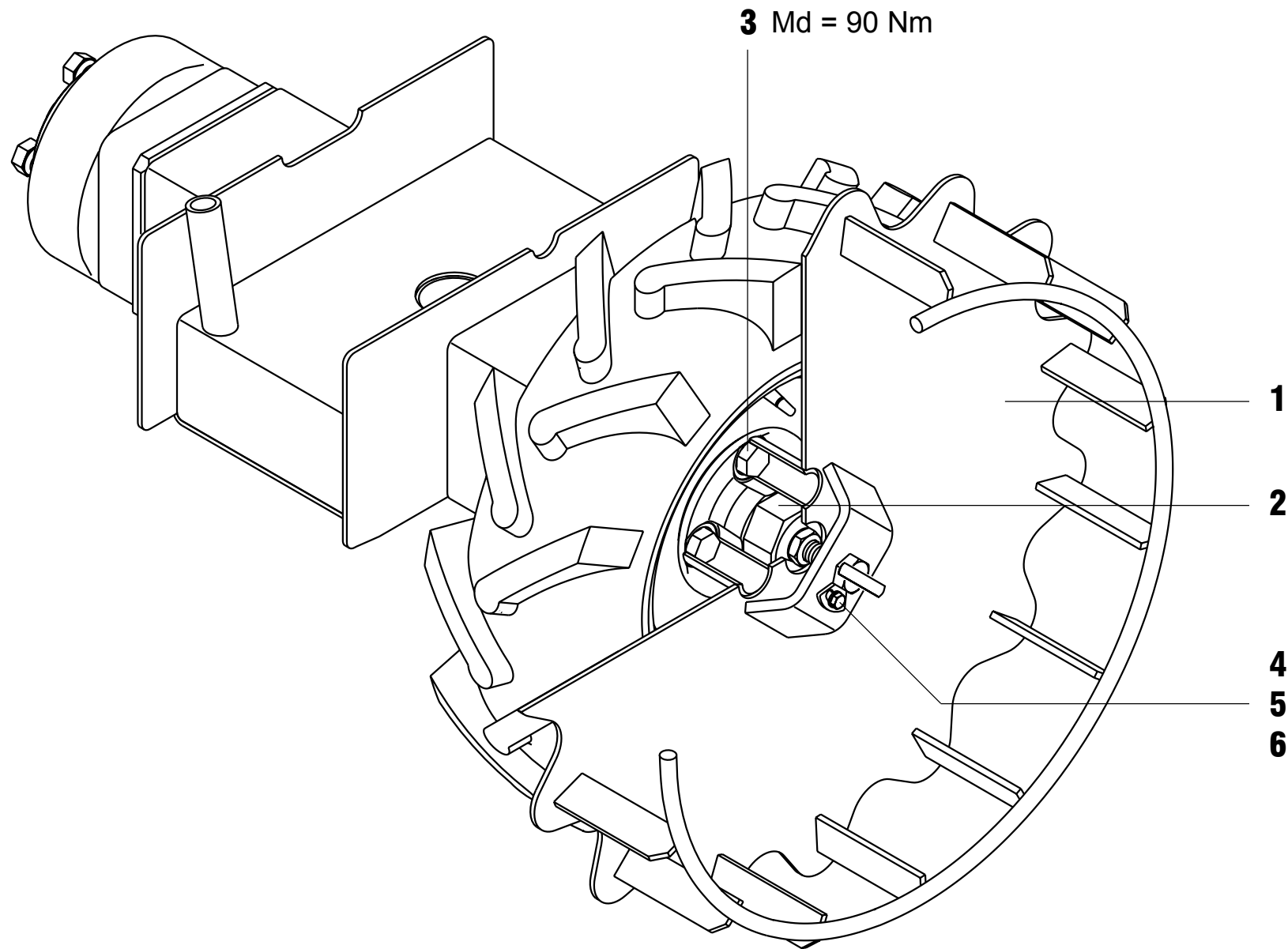

REFORM M9.1 L / M9.2 L

06.12.00 LISTE 15015451-0

PPOS	NR/TEXT	Q	QC
0010	15015359-1 GITERRAEDER 5.00-10 ROUES A GRILLES POUR 5.00-10 CAGE WHEELS 5.00-10	1,000	PA
0020	15015356-1 MITNEHMER ENTRAINEUR FLANGE	2,000	ST
0030	10310172-0 RADSCHRAUBE BOULON DE ROUE WHEEL BOLT	8,000	ST
0040	15018410-0 SICHERUNGSBLECH TOLE D'ARRET LOCKING PLATE	2,000	ST
0050	92097299-0 SECHSKANTSCHRAUBE VIS SCREW	2,000	ST
0060	93212009-0 SCHEIBE RONDELLE WASHER	2,000	ST

15015451-0

KAP. E

Giterräder 21x11.00-8

15015454-0

Cage wheels 21x11.00-8

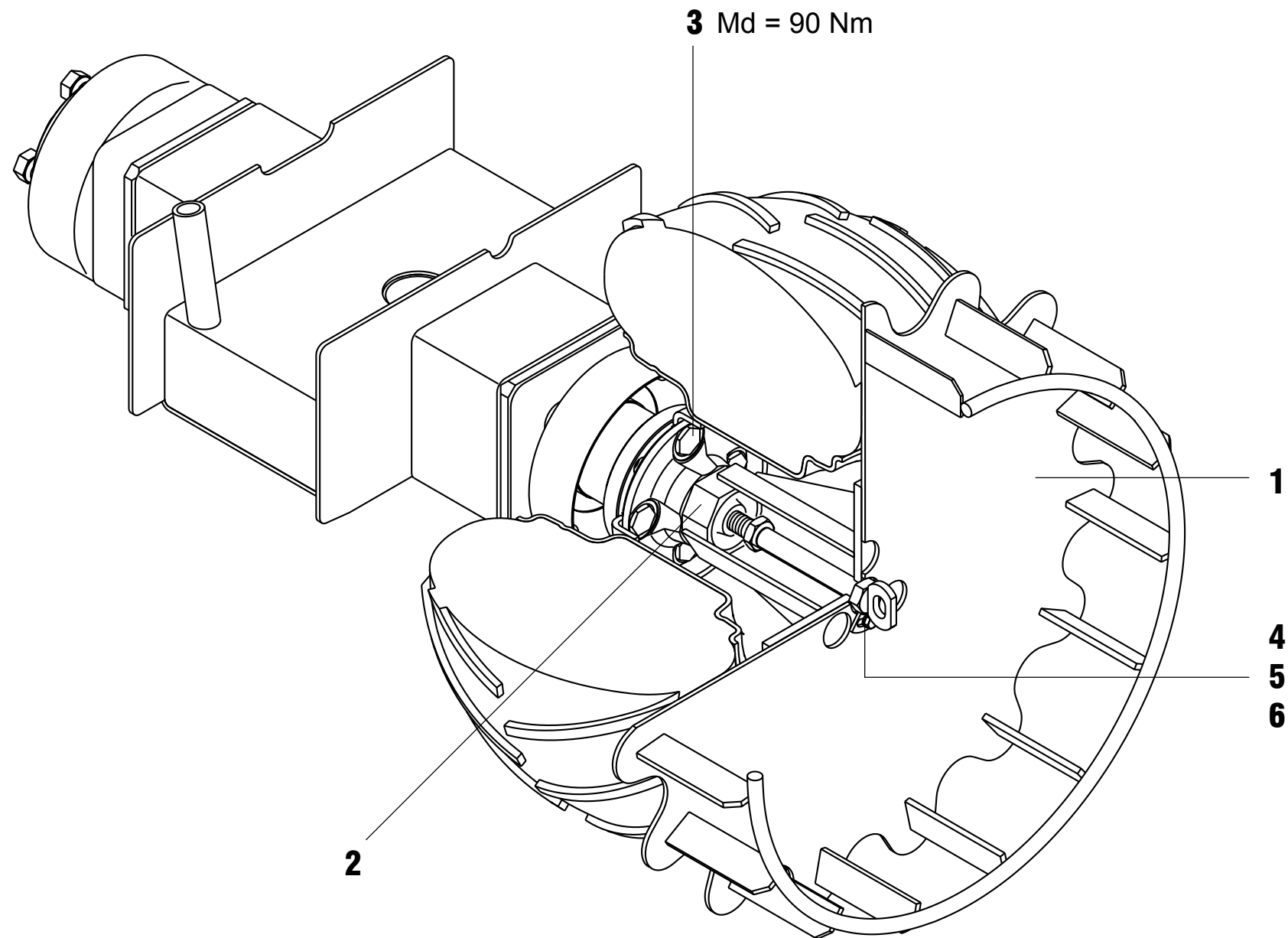

Roues à cage 21x11.00-8

Option



M9.1 L / M9.2 L

26.7.00

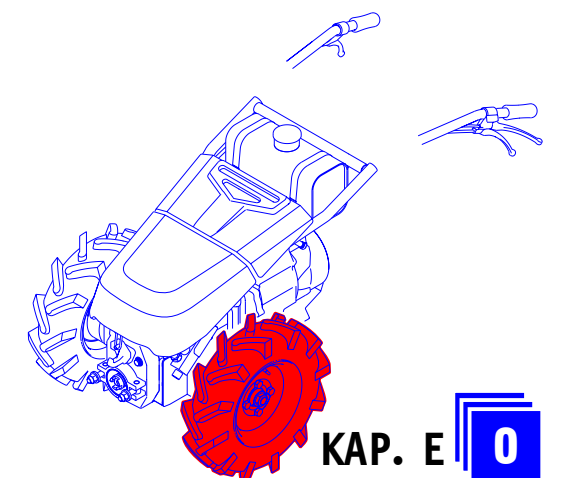

REFORM M9.1 L / M9.2 L

06.12.00 LISTE 15015454-0

PPOS	NR/TEXT	Q	QC
0010	15015409-0 GITERRAD ZU PNEU 21X11.00-8 (P CAGE WEEHLS 21 X 11.00-8 ADDITIONAL CAGE WHEEL FOR TYRE 21 X 11.00-8 (PER PAIR)	1,000	PA
0020	15015356-1 MITNEHMER ENTRAINEUR FLANGE	2,000	ST
0030	10310172-0 RADSCHRAUBE BOULON DE ROUE WHEEL BOLT	8,000	ST
0040	15018410-0 SICHERUNGSBLECH TOLE D'ARRET LOCKING PLATE	2,000	ST
0050	92097299-0 SECHSKANTSCHRAUBE VIS SCREW	2,000	ST
0060	93212009-0 SCHEIBE RONDELLE WASHER	2,000	ST

15015454-0

KAP. E

Doppelräder 5.00-10 AS

15019201-0

Dual wheels 5.00-10 AS

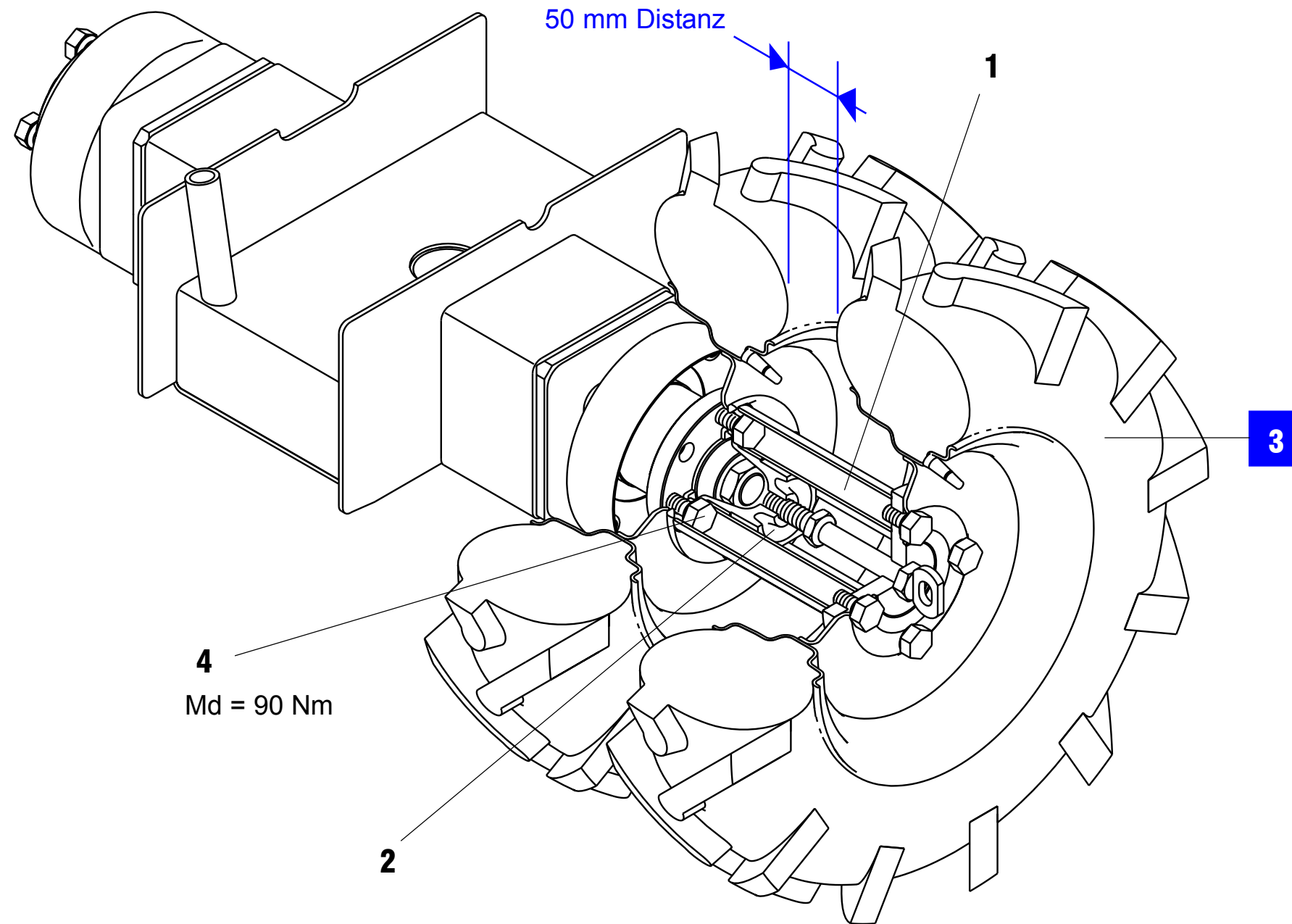

Roues jumelées 5.00-10 AS

Option



M9.1 L / M9.2 L

27.7.00

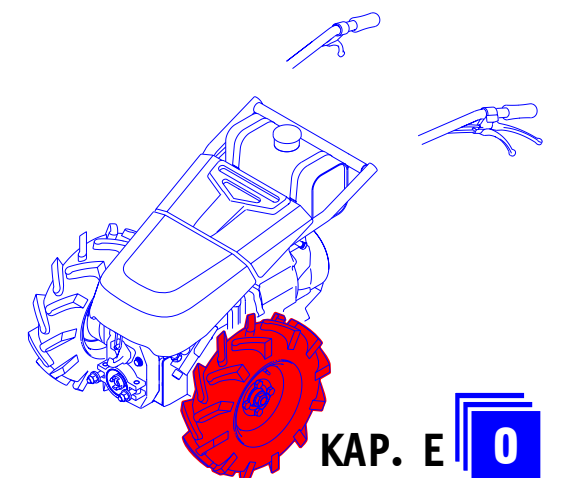

REFORM M9.1 L / M9.2 L

06.12.00 LISTE 15019201-0

PPOS	NR/TEXT	Q	QC
0010	15019202-0 SPURVERBREITERUNGSFLANSCH 50 MM FLASQUE FLANGE	2,000	ST
0020	15015356-1 MITNEHMER ENTRAINEUR FLANGE	2,000	ST
0030	15015355-0 BEREIFUNG 5,00-10 AS ZU ELITE 7 EIN PAAR ROUES 5,00-10 AS POUR ELITE 7/8 PAR PAIRE WHEELS 5,00-10 AS FOR ELITE 7/8 PER PAIR	1,000	PA
0040	10310172-0 RADSCHRAUBE BOULON DE ROUE WHEEL BOLT	8,000	ST

1501519201-0

KAP. E

Breitspursatz

15019379-0

Wide track kit

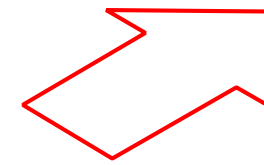
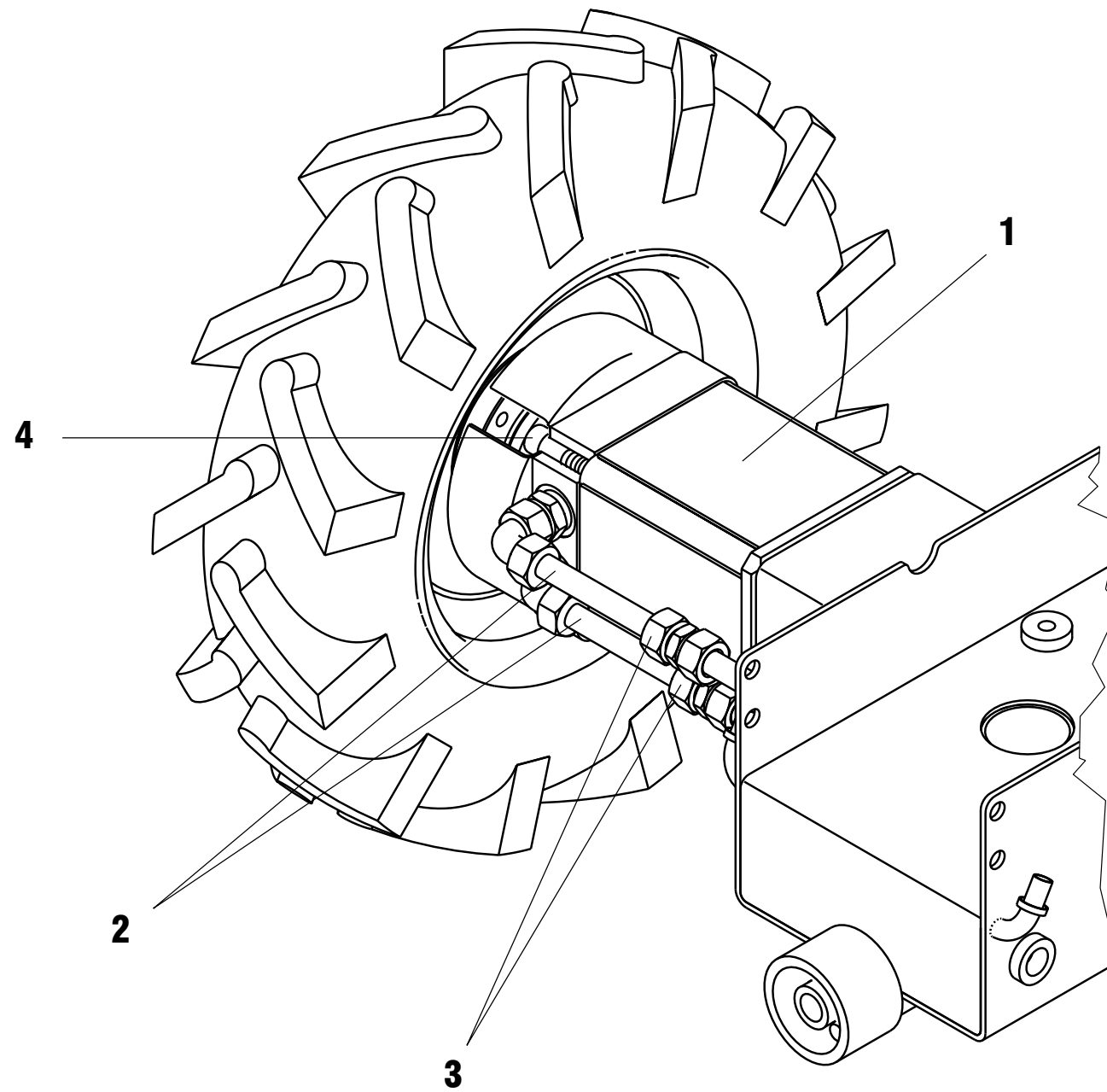

Jeu de modification voie large

Option



M9.1 L / M9.2 L

27.7.00

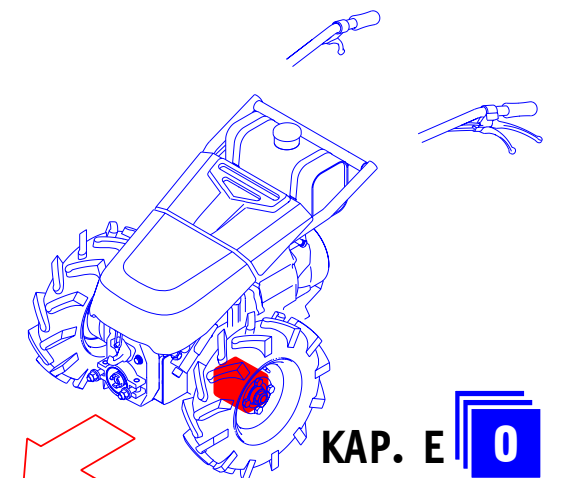

KAP. E 0

REFORM M9.1 L / M9.2 L

06.12.00 LISTE 15019379-0

PPOS	NR/TEXT	Q	QC
0010	15019382-0 ACHSFLANSCH FLASQUE FLANGE	2,000	ST
0020	15019383-0 HYDROLEITUNG CONDUITE PIPE	4,000	ST
0030	09570387-0 VERSCHRAUBUNG RACCORD ADAPTER	4,000	ST
0040	92136217-0 INNENSECHSKANTSCHRAUBE VIS SCREW	8,000	ST

1501519379-0

KAP. E

REFORM *M9.2 L*

F

**Verdeck
Beschilderung**

**Capot
Plaques**

**Hood
Labels**

15019569-0

Beschilderung

Plaques

Labels

15019946-0

Verdeck

Capot

Hood

F

15019569-0

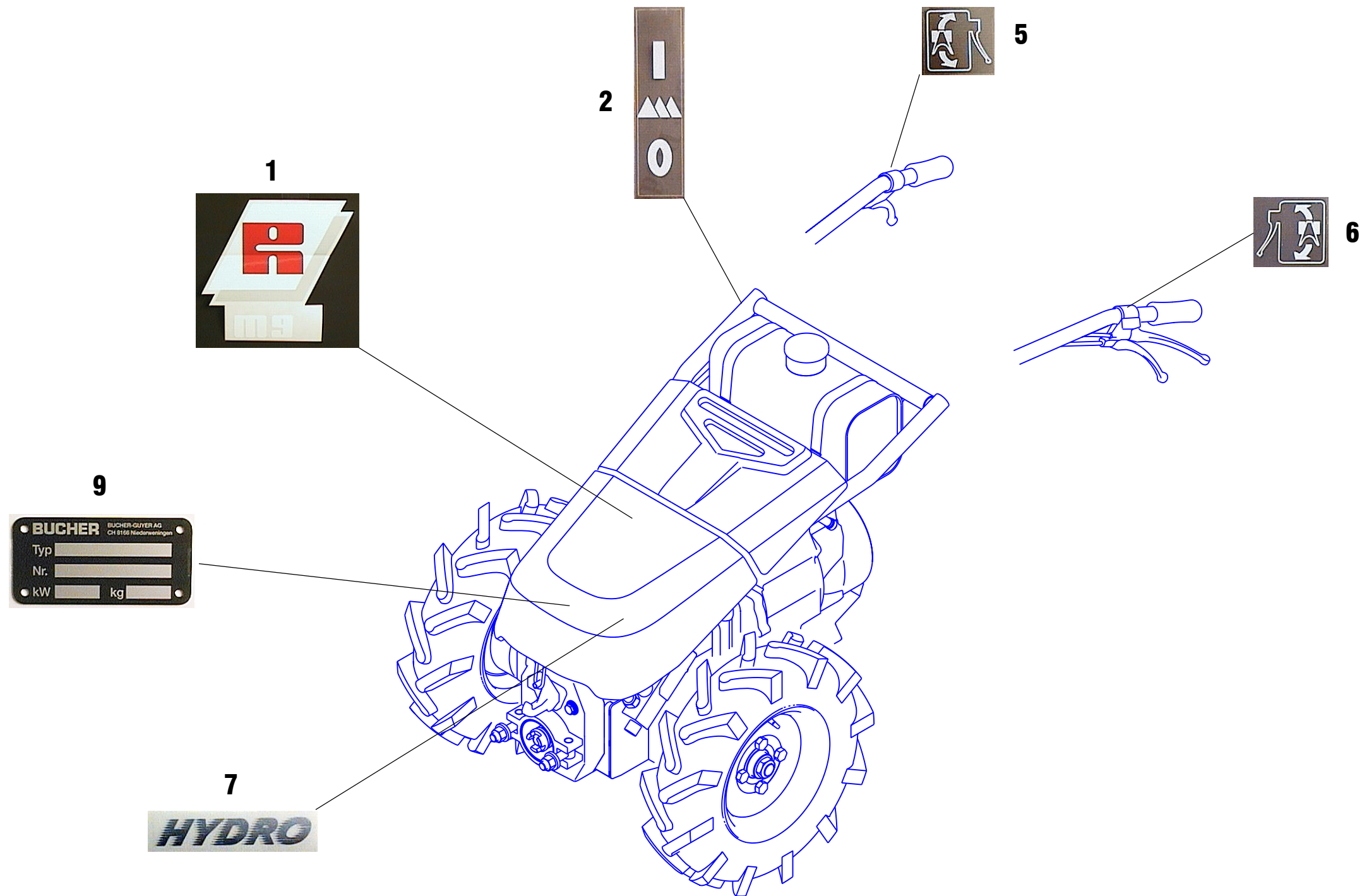

M9.1 L / M9.2 L

7.8.00

REFORM M9.1 L / M9.2 L

07.08.00 LISTE 15019569-0

PPOS	NR/TEXT	Q	QC
0010	15019568-0	1,000	
ST	TYPENBEZEICHNUNG M9 L		
0020	15018525-0	1,000	
ST	KLEBER ZAPFWELLENANTRIEB PLAQUETTE ADHESIVE PLATE		
0050	15017784-0	1,000	
ST	KLEBESCHILD KLEBER LENKUNG RECHTS 27X		
0060	15017783-0	1,000	
ST	KLEBESCHILD AUTOCOLLANT LABEL		
0070	15019085-0	1,000	
ST	KLEBER HYDRO PLAQUETTE ADHESIVE PLATE		
0090	15002964-0	1,000	
ST	TYPENSCHILD SHIELD TYPENSCHILD 74X37 ALU DIN		

Verdeck

15019946-0

Hood

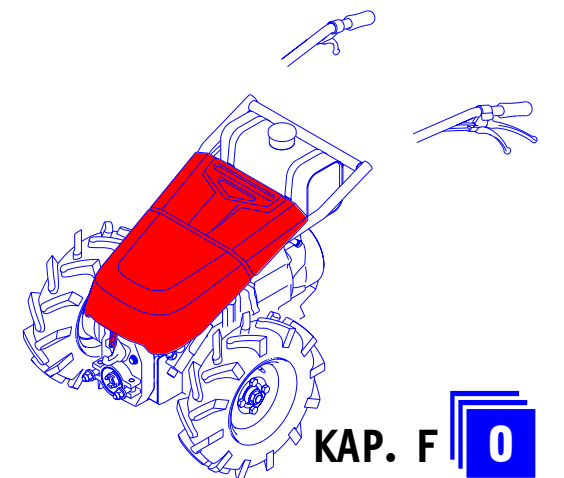
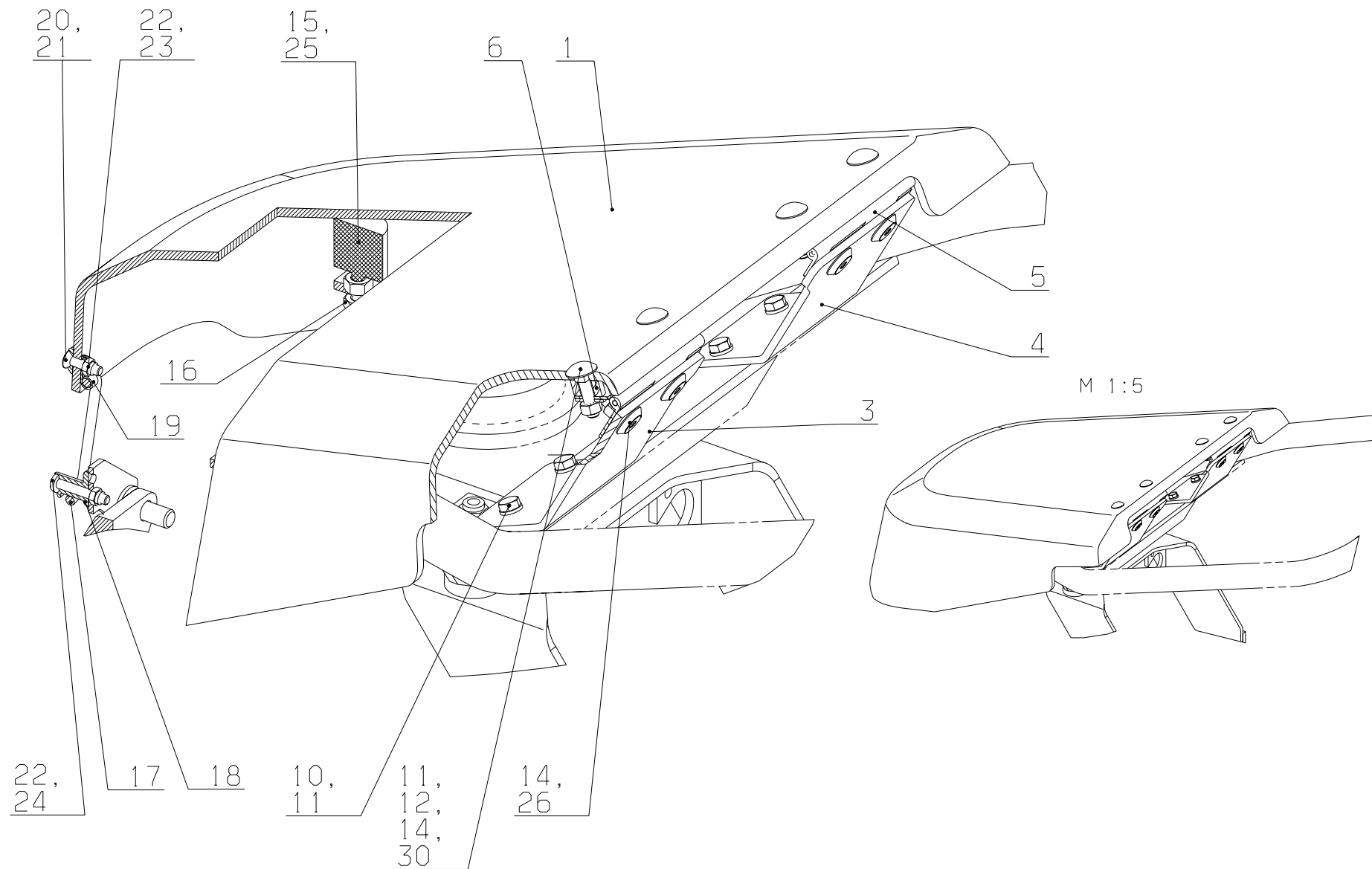

Capot



KAP. F 0

REFORM M9.2 L

12.04.02 LISTE 15019946-0

PPOS	NR/TEXT	Q	QC						
0010	15019905-0	1.000	ST	ECROU	0300	09294136-0	0.100	ST	
	HAUBE			NUT		LOCTITE NR. 0262 50CM3			
	CAPOT			0170 09504258-0	1.000	ST			
	CROWN ROOF			0-RING					
0030	15019927-0	2.000	ST	JOINT TORIQUE					
	HALTER LINKS			0 RING					
	SUPPORT GAUCHE			0180 09532543-0	1.000	ST			
	SUPPORT LH			SCHLIESSZAPFEN					
0050	15019910-0	2.000	ST	FERMETURE					
	SCHARNIER			CLOSURE					
	CHARNIERE			0190 09549135-0	1.000	ST			
	HINGE			ROHRSCHELLE					
0060	15019937-0	4.000	ST	COLLIER					
	DISTANZRING			COLLAR					
	BAGUE			0200 92153034-0	1.000	ST			
	RING			SENKSCRAUBE					
0100	92097297-0	4.000	ST	VIS					
	SECHSKANTSCHRAUBE			SCREW					
	VIS A TETE HEXAGONALE			0210 93285506-0	1.000	ST			
	HEX SCREW			SCHEIBE					
0110	93300507-0	12.000	ST	RONDELLE					
	SCHEIBE			WASHER					
	RONDELLE			0220 93085003-0	1.000	ST			
	WASHER			SICHERUNGSMUTTER					
0120	92555529-0	4.000	ST	CONTRE-ECROU					
	FLACHRUNDSCHR. MIT MUTTER			LOCK NUT					
	BOULON A TETE BOMBEE			0230 93210516-0	1.000	ST			
	SCREW			SCHEIBE					
0140	93056012-0	8.000	ST	RONDELLE					
	SECHSKANTMUTTER			WASHER					
	ECROU HEXAGONAL			0240 92296235-0	1.000	ST			
	HEX NUT			FLACHKOPFSCHRAUBE					
0150	09579008-0	2.000	ST	VIS					
	SCHWINGMETALLPUFFER			SCREW					
	AMORTISSEUR			0250 93076008-0	2.000	ST			
	ABSORBER			SECHSKANTMUTTER FLACH M8					
0160	93085008-0	2.000	ST	ECROU HEXAGONAL PLAT M8					
	SICHERUNGSMUTTER			HEX NUT M8, FLAT					
				0260 92151049-0	4.000	ST			
				SENKSCRAUBE					
				VIS A TETE FRAISEE					
				COUNTERSUNK SCREW					

REFORM *M9.2 L*

S

Serviceteile

Pièce de service

Service Parts

15020321-0

Serviceteile

Pièce de service

Service Parts

S

Service Teile

15020321-0

Service Parts

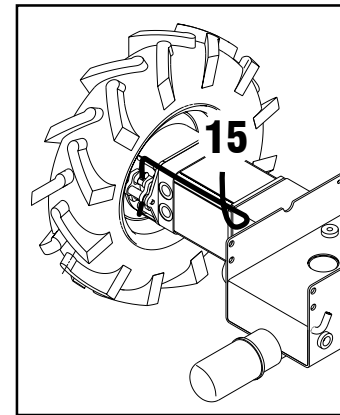
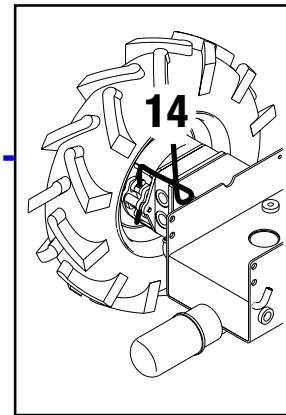
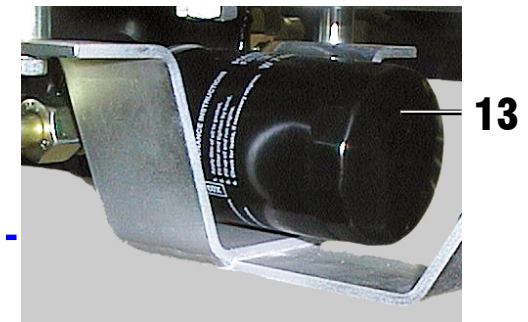
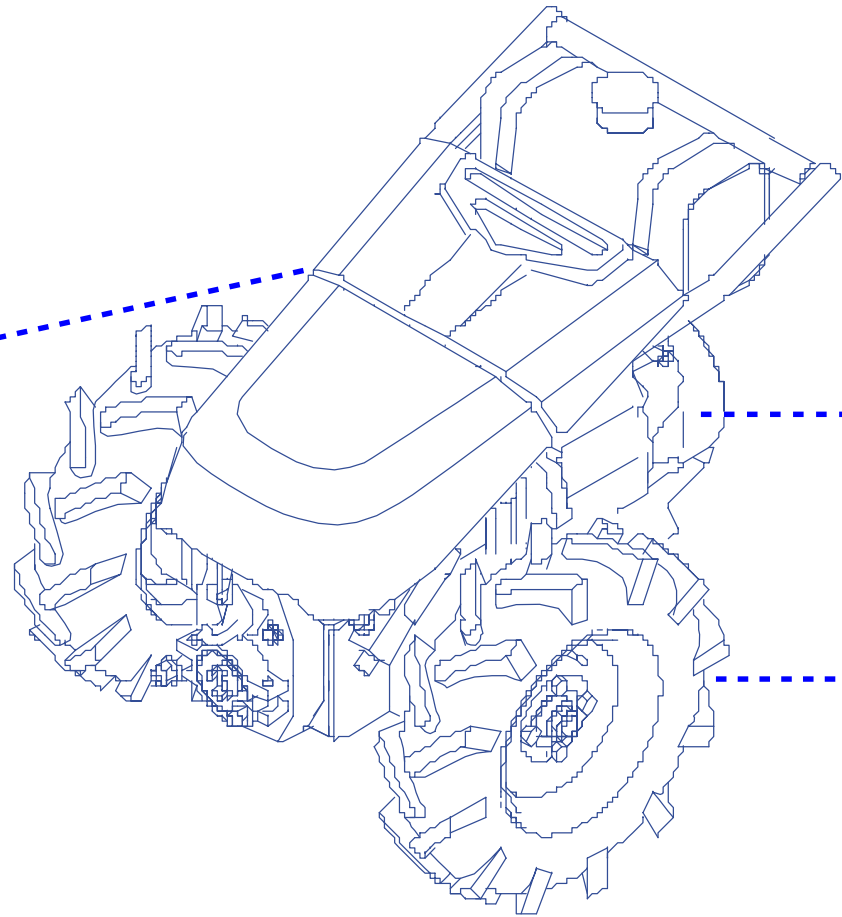
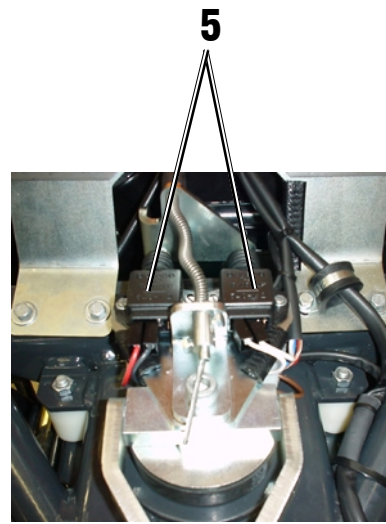
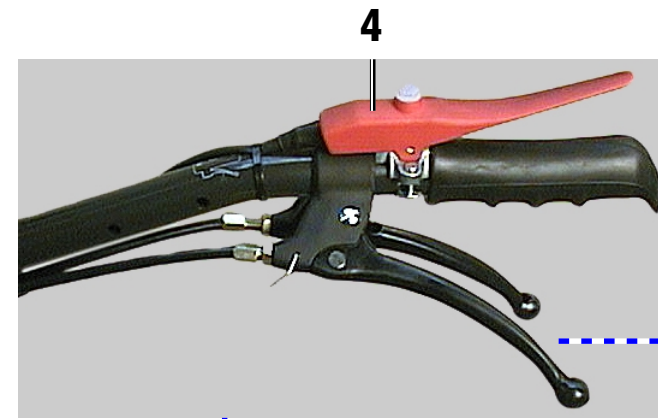
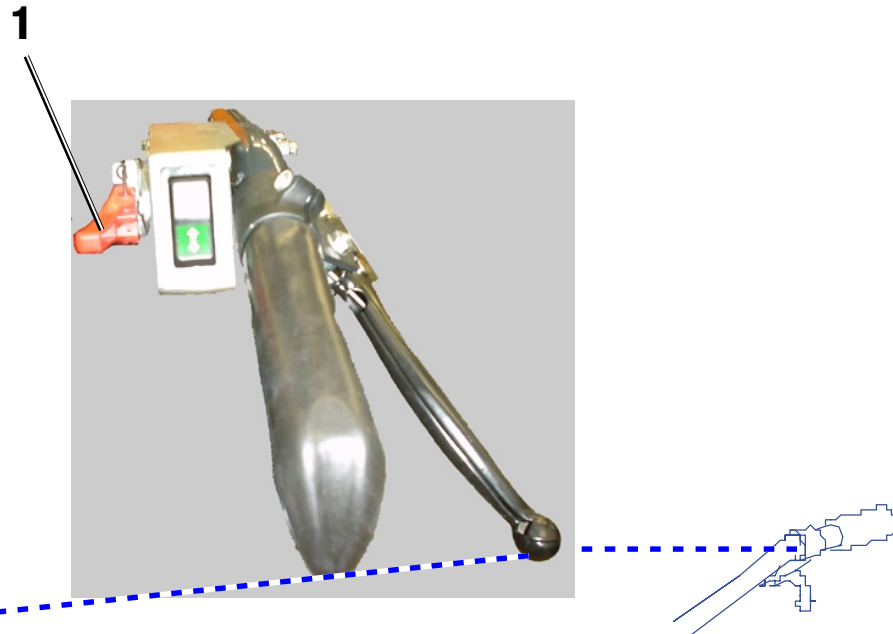

REFORM M9.2 L

04.04.02 LISTE 15020321-0

PPOS	NR/TEXT	Q	QC
0010	09530132-0 HANDGASHEBEL LEVIER DES GAZ THROTTLE HAND LEVER	1,000	ST
0020	09584802-0 BETAETIGUNGSHEBEL KPL. LEVIER CPL. LEVER CPL.	1,000	ST
0030	09584803-0 BETAETIGUNGSHEBEL KPL. 2-FACH LEVIER CPL. LEVER CPL.	1,000	ST
0040	09584721-0 TOTMANNGRIFFSCHALTER INTERRUPTEUR SWITCH	1,000	ST
0050	09304522-0 STOPSCHALTER INTERRUTEUR SWITCH	1,000	ST
0130	09552092-0 FILTERPATRONE FILTRE FILTER	1,000	ST
0140	15019333-0 SCHALTKABEL CABLE DE COMMANDE COMMANDER CABLE	1,000	ST
0150	15019412-0 SCHALTKABEL CABLE DE COMMANDE COMMANDER CABLE	1,000	ST

6.12.00 Liste 09584802-0

PPOS	NR/TEXT	Q	QC
0010	17904954-0 BETATIGUNGSHEBEL LEVIER LEVER	1,000	ST

6.12.00 Liste 09584803-0

PPOS	NR/TEXT	Q	QC
0010	17904954-0 BETATIGUNGSHEBEL LEVIER LEVER	2,000	ST

15020321-0

Serviceteile

Holm höhenverstellbar

15020321-0

Service Parts

Handlebars height adjustable



19



20

16

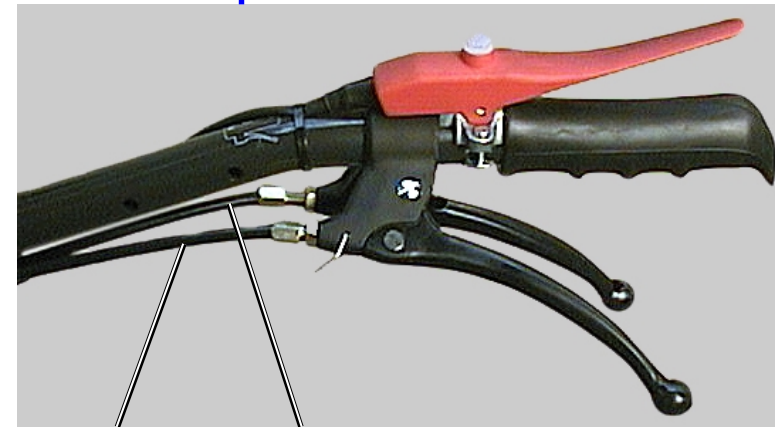
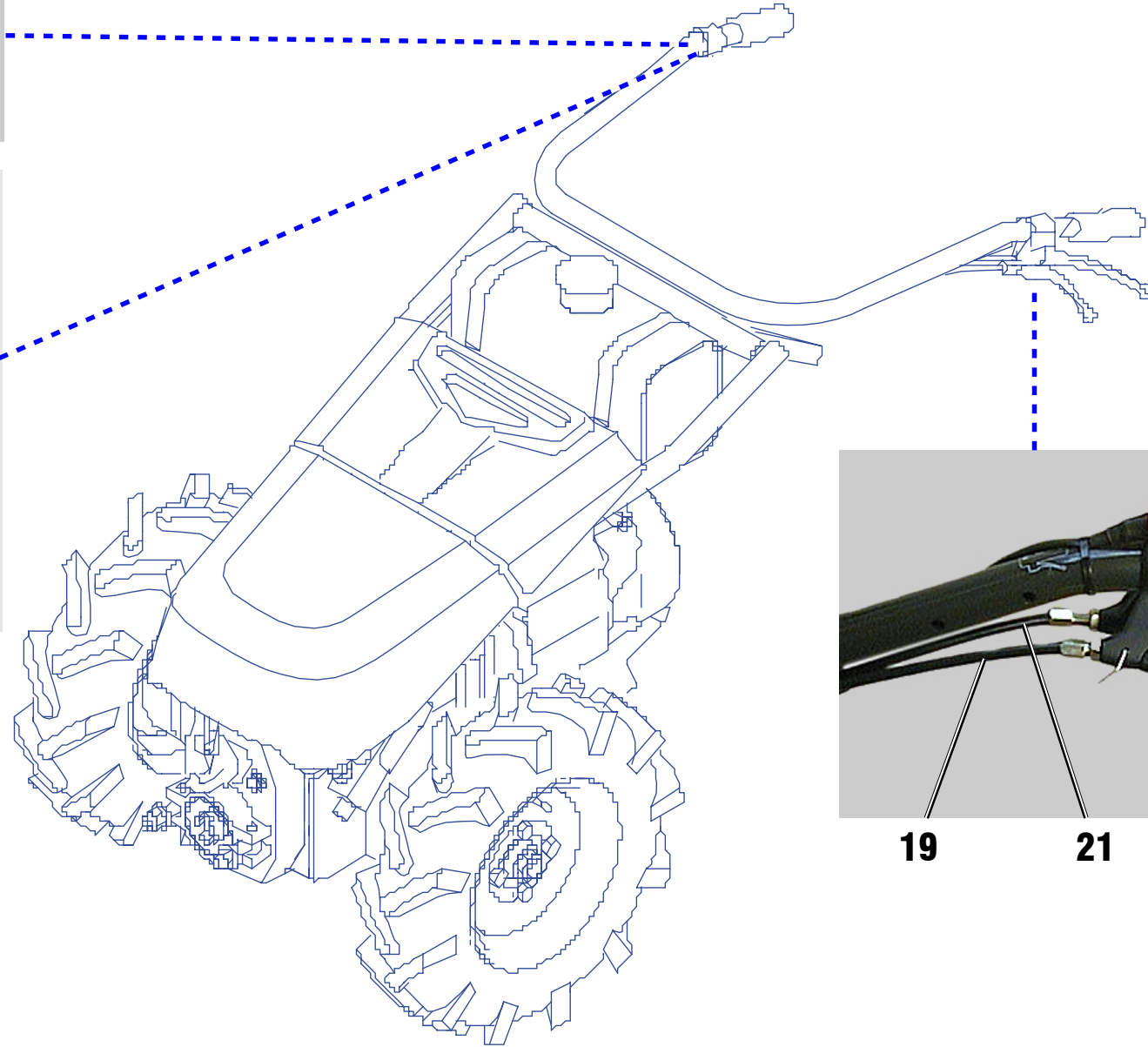

19

21



Mancheron réglable en hauteur

Pièces de service



M9.2 L

4.4.02

KAP. S **0**

REFORM M9.2 L

04.04.02 LISTE 15020321-0

PPOS	NR/TEXT	Q	QC
0160	15019818-0 ZUG-DRUCKKABEL CABLE CABLE	1.000	ST
0190	15019941-0 SCHALTKABEL CABLE DE COMMANDE COMMANDER CABLE	2,000	ST
0200	15019943-0 SCHALTKABEL CABLE DE COMMANDE COMMANDER CABLE	1,000	ST
0210	15019939-0 KUPPLUNGSKABEL CABLE DE COMMANDE COMMANDER CABLE	1,000	ST

15020321-0

2/3

KAP. S

Serviceteile

Holm höhen- und seitenverstellbar



15020321-0

Service Parts

Handlebars height- and side adjustable

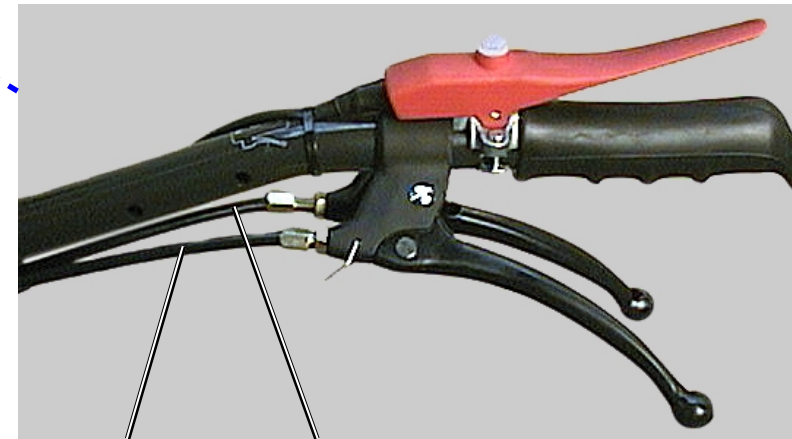
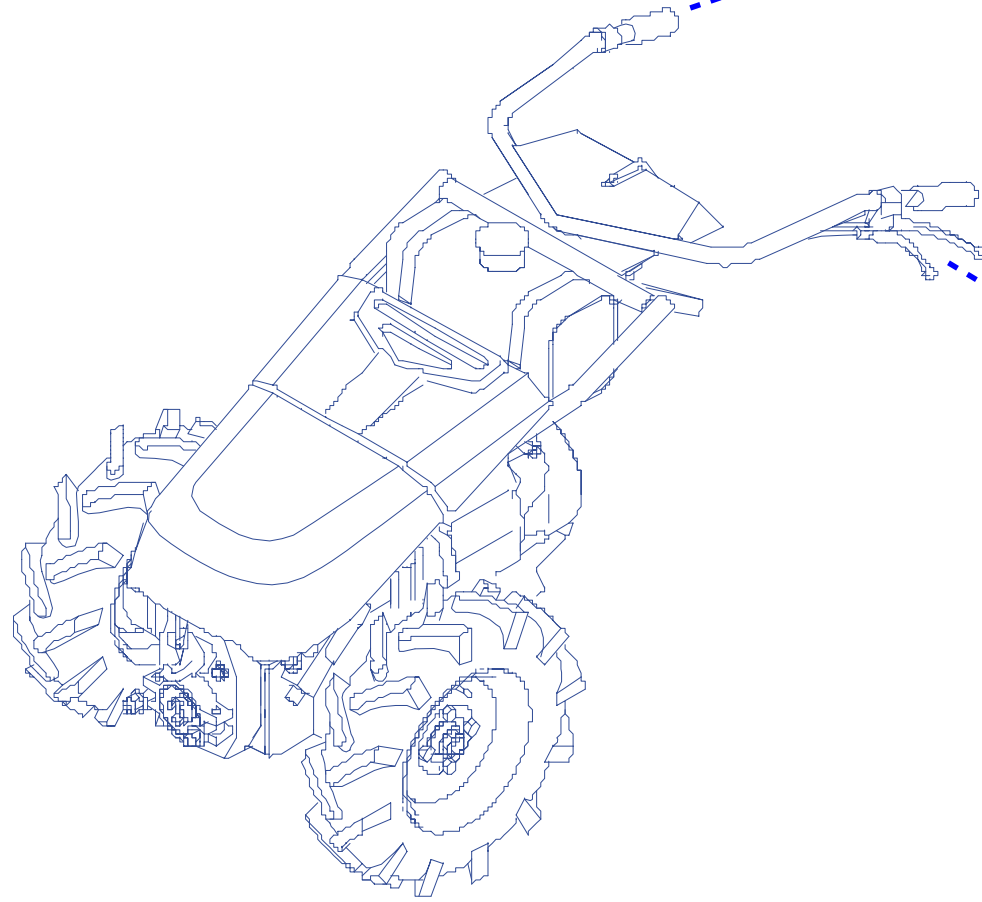
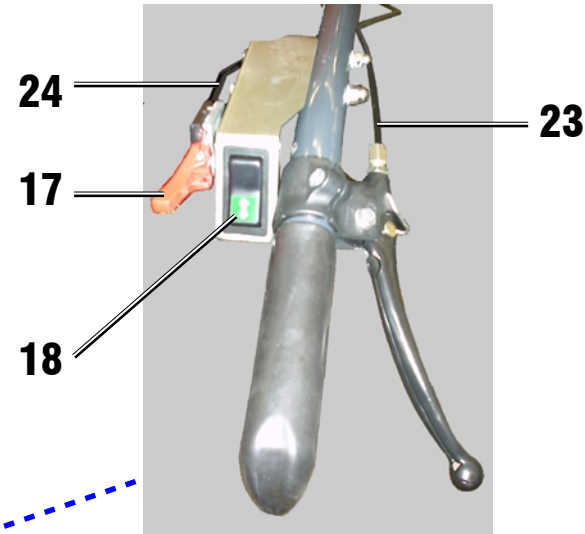

Mancheron réglable en hauteur et latéralement

Pièces de service



M9.2 L

4.4.02

KAP. S **0**

REFORM M9.2 L

04.04.02 LISTE 15020321-0

PPOS	NR/TEXT	Q	QC
0170	09301132-3 KIPPSCHALTER INTERRUPTEUR SWITCH	1,000	ST
0180	09301787-0 SYMBOLLINSE SYMBOLE INSERT	1,000	ST
0220	15019939-0 SCHALTKABEL CABLE DE COMMANDE COMMANDER CABLE	1,000	ST
0230	15019941-0 KUPPLUNGSKABEL CABLE DE COMMANDE COMMANDER CABLE	2,000	ST
0240	15019943-0 GASKABEL CABLE DE COMMANDE COMMANDER CABLE	1,000	ST

15020321-0

3/3

KAP. S

Varianten



Variants

Mechanische Pumpenverstellung
Mechanical pump regulation
Réglage mécanique de la pompe

Hydraulische Pumpenverstellung
Hydraulic pump regulation
Réglage hydraulique de la pompe

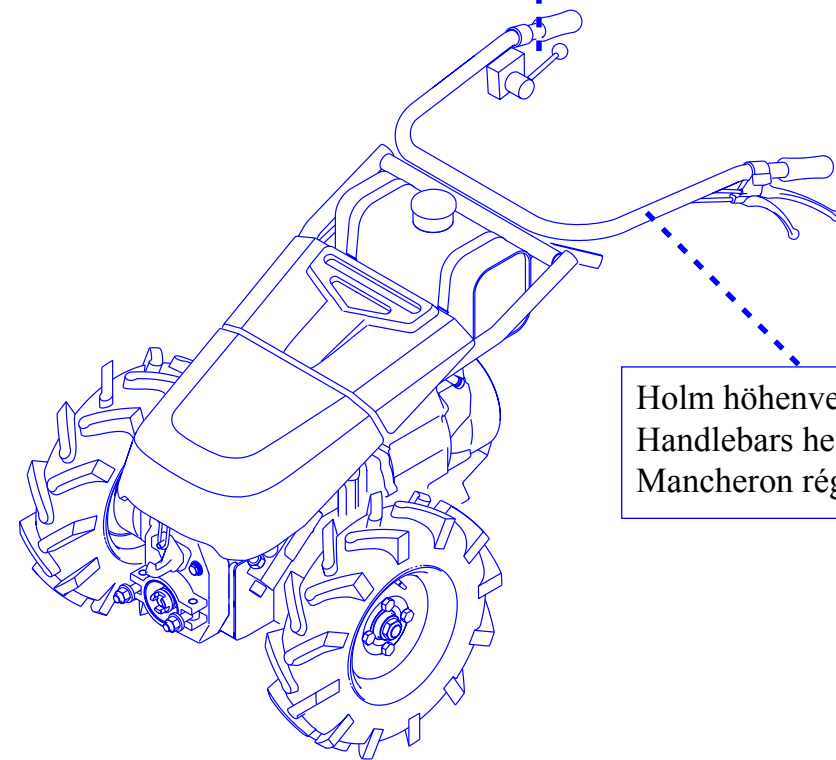

Holm höhenverstellbar
Handlebars height adjustable
Mancheron réglable en hauteur

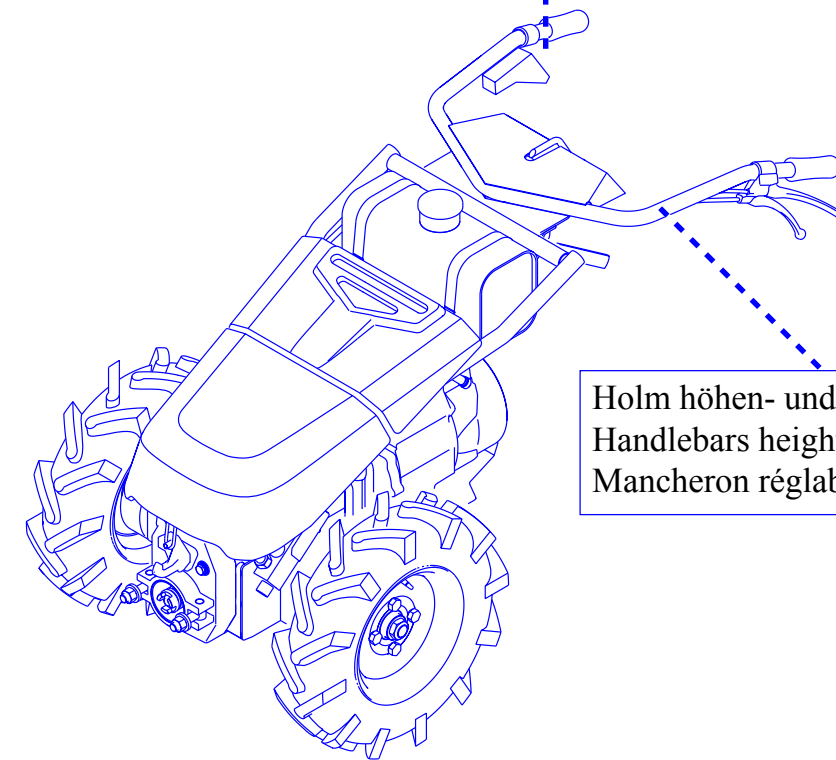

Holm höhen- und seitenverstellbar
Handlebars height- and side adjustable
Mancheron réglable en hauteur et latéralement

Variantes



M9.1 L / M9.2 L

25.8.00





REFORM - WERKE

Bauer & Co., Gesellschaft m.b.H.
Haidestrasse 40
A - 4600 Wels
Tel. (072 42) 232-0
Fax (072 42) 232-4
<http://www.reform.at>
e-mail: info@reform.at

AGROMONT AG

Generalvertretung für die Schweiz
Bösch 1, Postfach 142
CH - 6331 Hünenberg
Tel. (041) 784 20 20
Fax (041) 784 20 22
<http://www.reform.at>
e-mail: cornelia_gunz@agromont.ch